

厨務棟

本館棟 南立面図

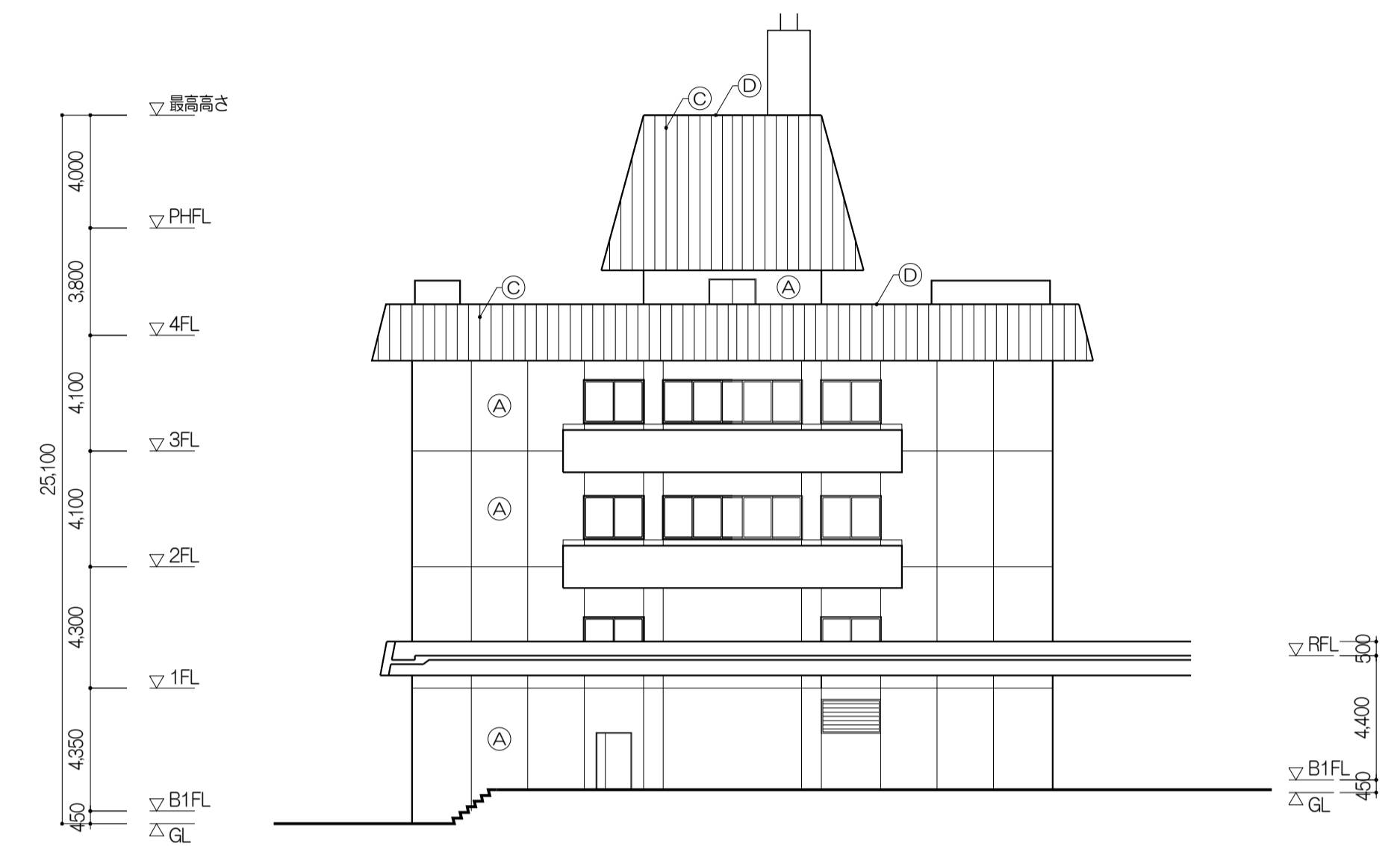

本館棟 西立面図

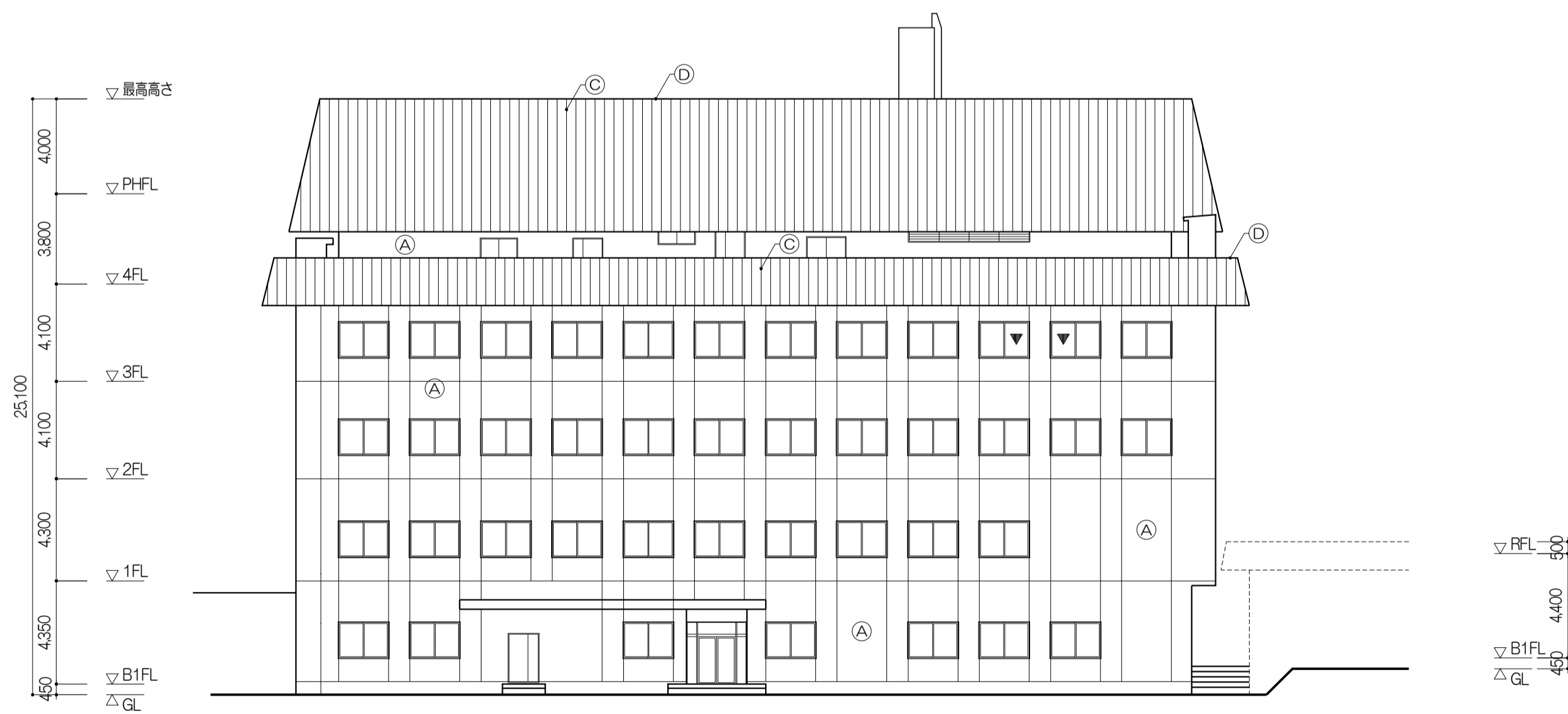

本館棟 北立面図

厨務棟

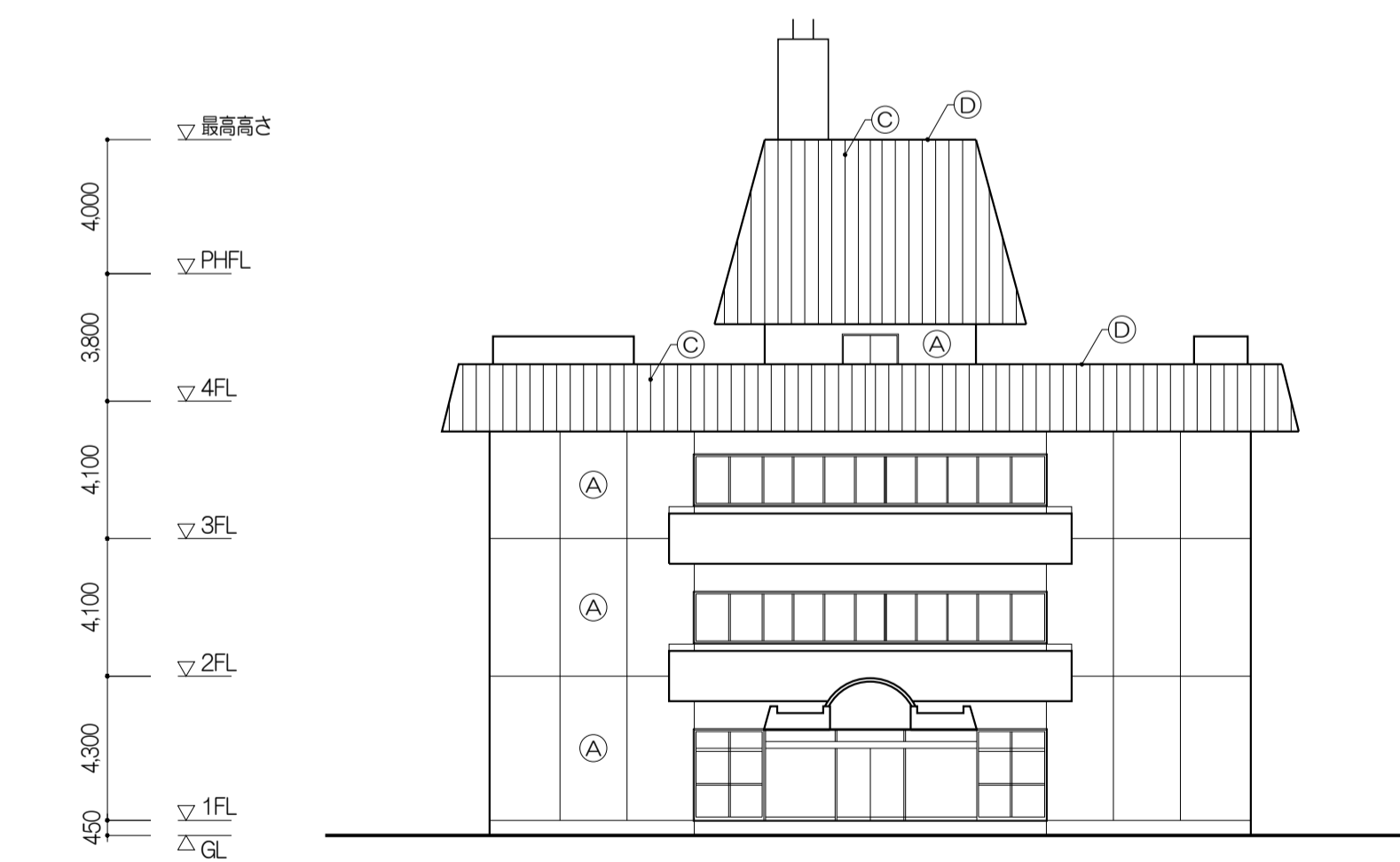

本館棟 東立面図

凡例	(A) AR吹付
	(B) RC打放し
	(C) 吹付タイル
	(D) ポンテ鋼板EP
	▼ 非常用出入口に代る窓

特記事項

株式会社 伊藤喜三郎建築研究所  
 一般建築士事務所  
 宮城県知事登録番号 第19210197号  
 設計者 川端庸明  
 一般建築士登録番号 第289771号

設計者

副設計者 川端庸明 一般建築士 第289771号	主任設計者 斎藤啓 一般建築士 第347295号	担当設計者 菊地浩太郎 一般建築士 第274153号	監理者 佐藤謙吾	図面者 林澤真奈美
-----------------------------------	-----------------------------------	-------------------------------------	-------------	--------------

件名 宮城県立精神医療センター大規模改修・修繕工事

Job-No.  
19069

図名 本館棟立面図(参考図)

意匠

縮尺 S=1/200(A1), 1/400(A3) 日付 2019/12 (令和元年)

72

伊藤喜三郎建築研究所

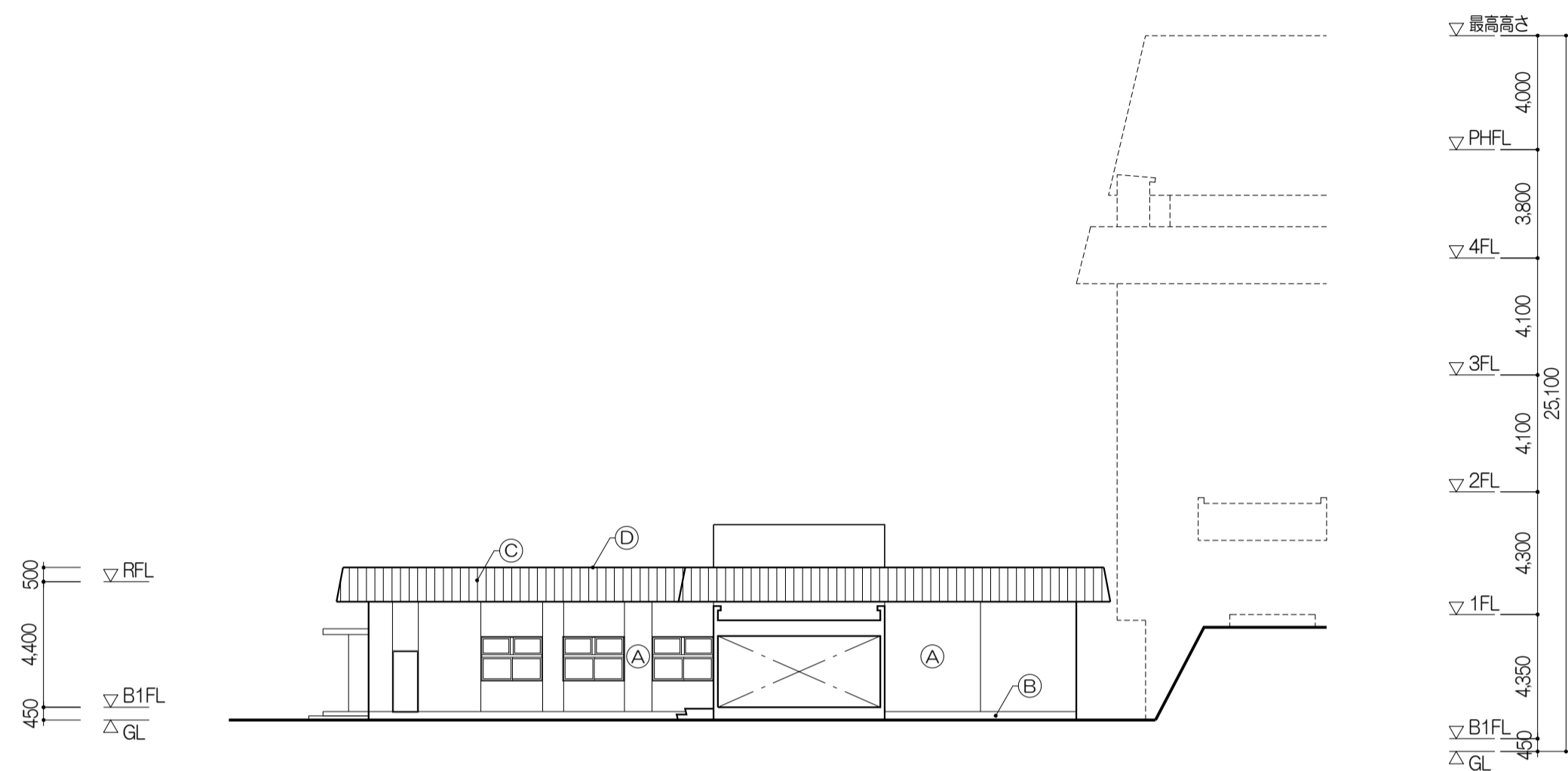

厨房棟 南立面図

本館棟

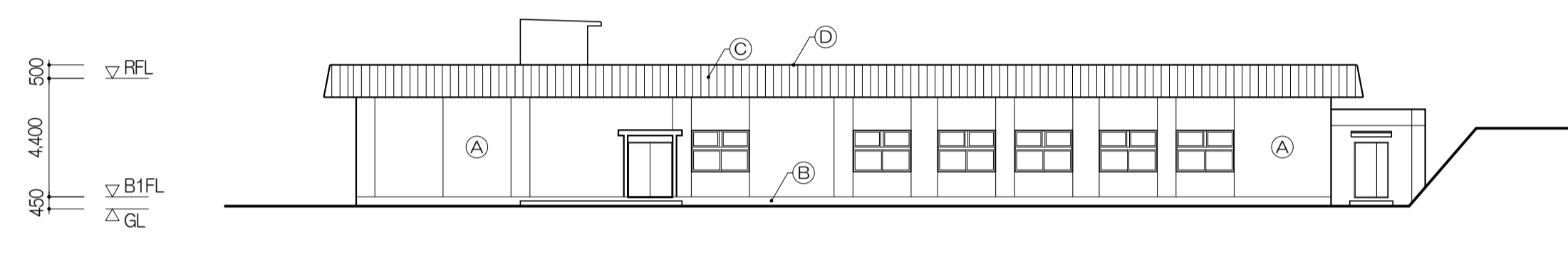

厨房棟 東立面図

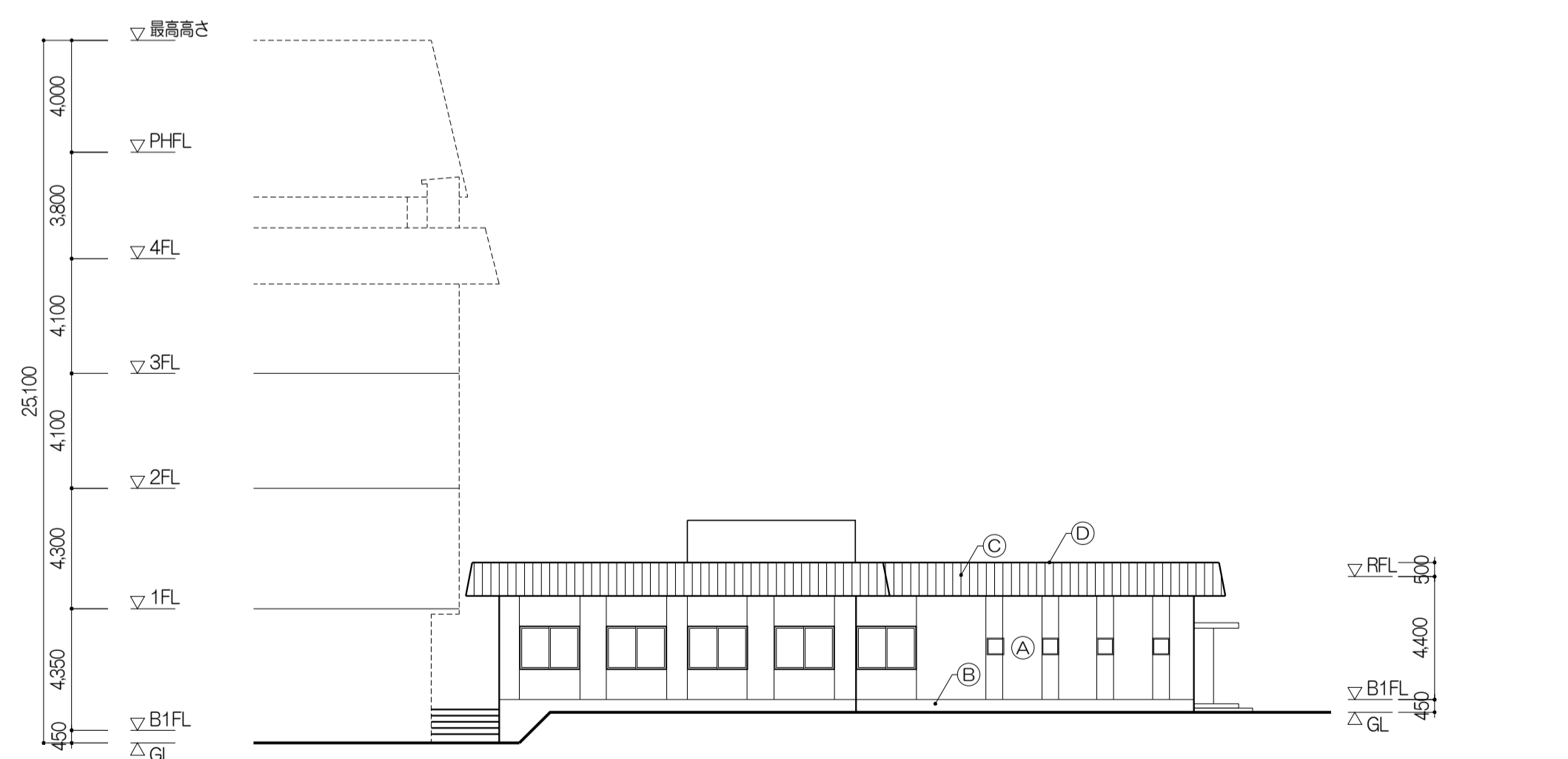

本館棟

厨房棟 北立面図

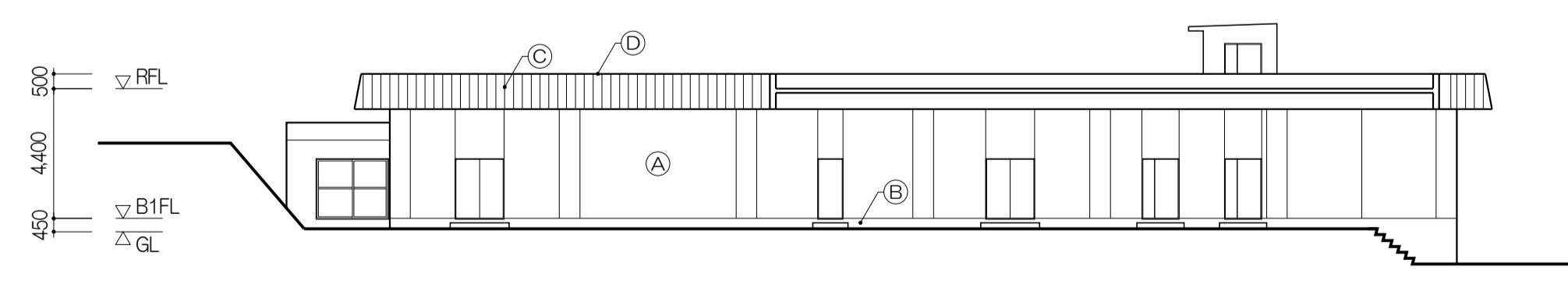

厨房棟 東立面図

凡例	(A) AR吹付
	(B) RC打放し
	(C) 吹付タイル
	(D) ポンテ鋼板EP
	▼ 非常用出入口に代る窓

特記事項	
------	--

株式会社 伊藤喜三郎建築研究所 一般建築士事務所 宮城県知事登録番号 第19210197号 設計者 川端庸明 一般建築士登録番号 第289771号	設計者 川端庸明 一般建築士登録番号 第289771号 渡邊啓 一般建築士登録番号 第347295号 菊地浩太郎 一般建築士登録番号 第274153号 高橋孝 佐藤謙吾 田中啓 林澤真奈美
---	--

件名 宮城県立精神医療センター大規模改修・修繕工事	Job-No. 19069
図名 厨房棟立面図(参考図)	意匠
縮尺 S=1/200(A1), 1/400(A3)	日付 2019/12(令和元年)
伊藤喜三郎建築研究所	
	73

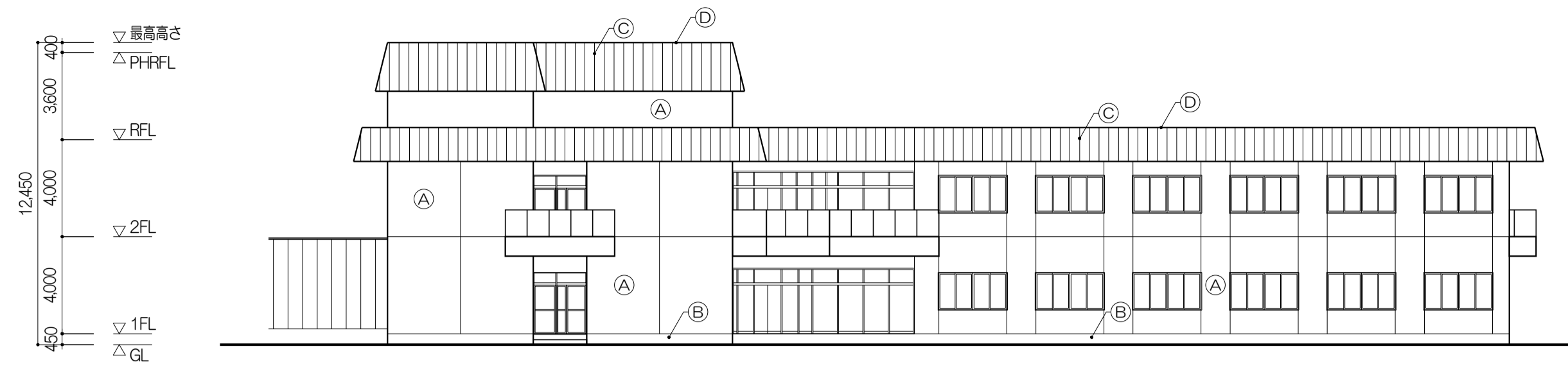

東病棟 南立面図

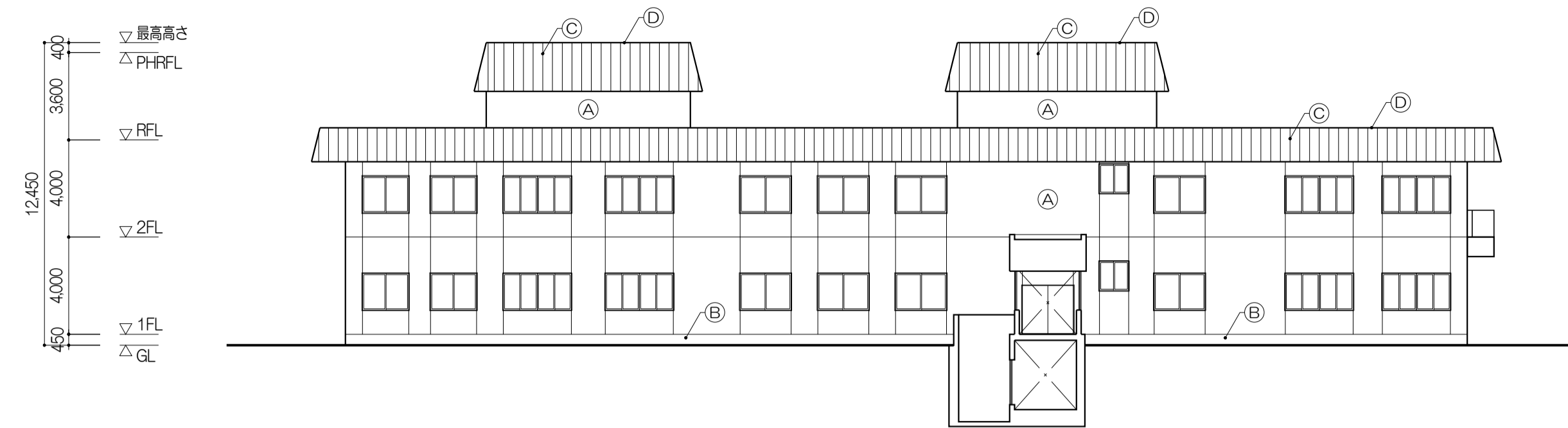

東病棟 西立面図

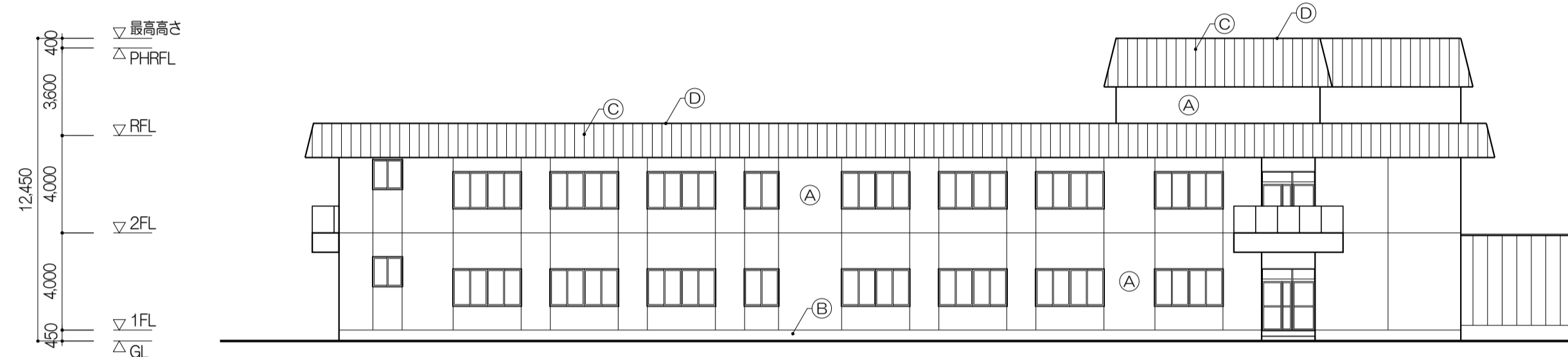

東病棟 北立面図

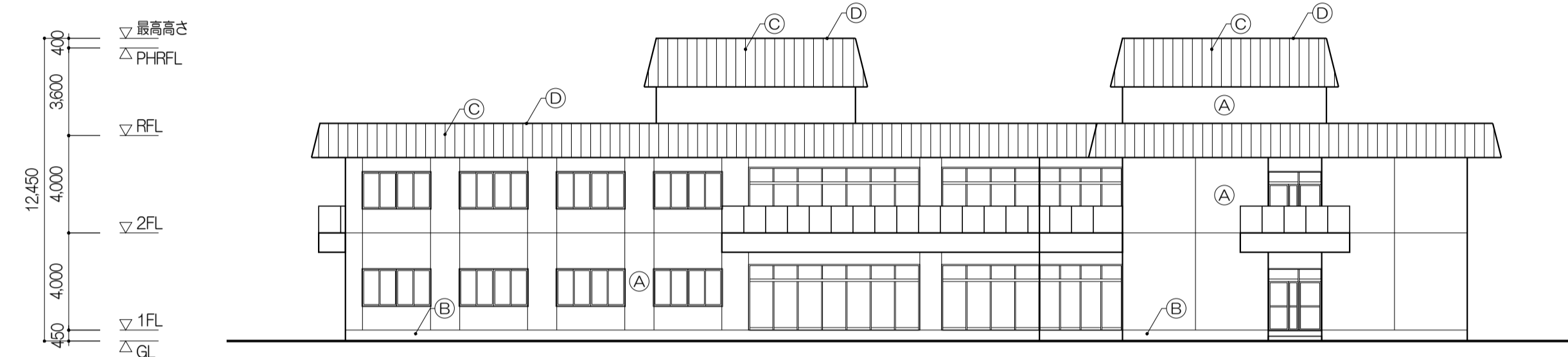

東病棟 東立面図

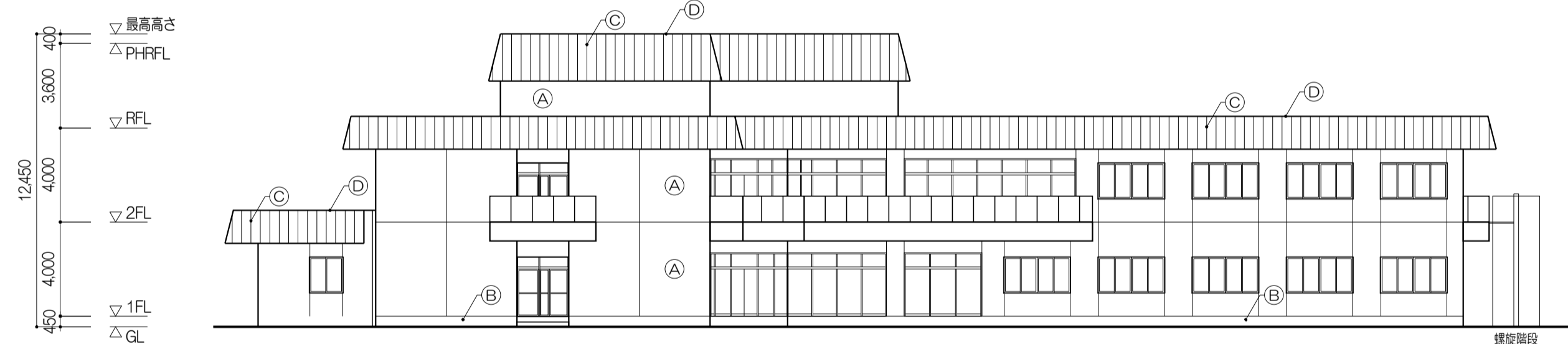

西病棟 南立面図

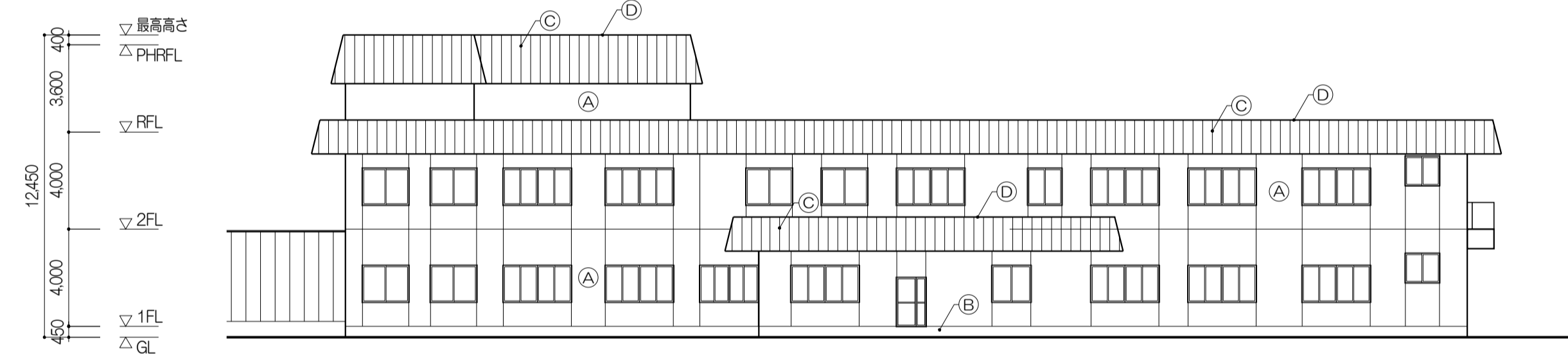

西病棟 西立面図

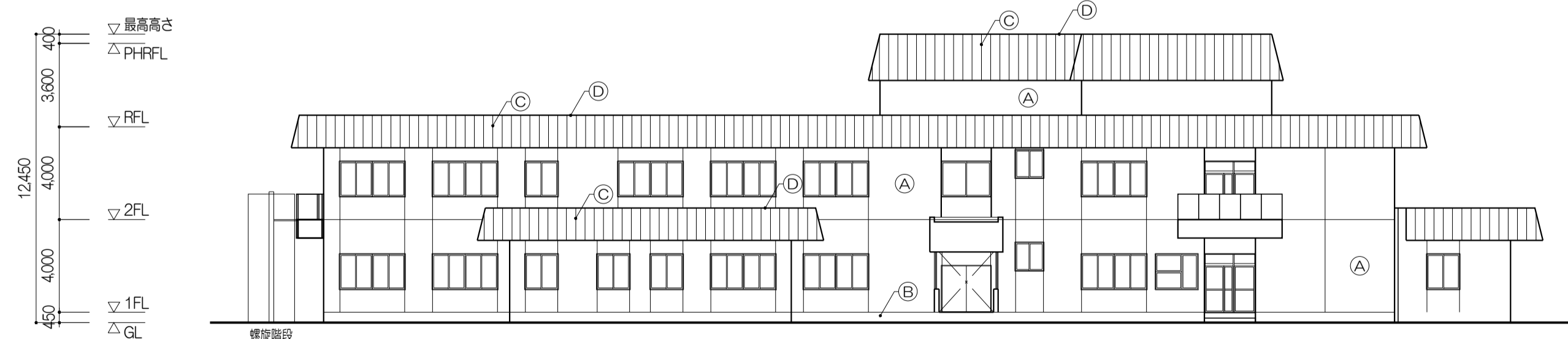

西病棟 北立面図



西病棟 東立面図

凡例	(A)	AR吹付
	(B)	RC打放し
	(C)	吹付タイル
	(D)	ボンテ鋼板EP
	▼	非常用進入口に代る窓

特記事項

株式会社 伊藤喜三郎建築研究所 一般建築士事務所 宮城県知事登録番号 第19210197号 設計者 川端庸明 一般建築士登録番号 第289771号	設計者 副設計者 岩淵 啓 副設計者 岩淵 啓 副設計者 岩淵 啓 副設計者 岩淵 啓 副設計者 岩淵 啓	件名 宮城県立精神医療センター大規模改修・修繕工事 図名 東病棟、西病棟立面図（参考図） 縮尺 S=1/200(A)1,1/400(A)3 日付 2019/12（令和元年）	Job-No. 19069 意匠 74 伊藤喜三郎建築研究所
---	--	---	--

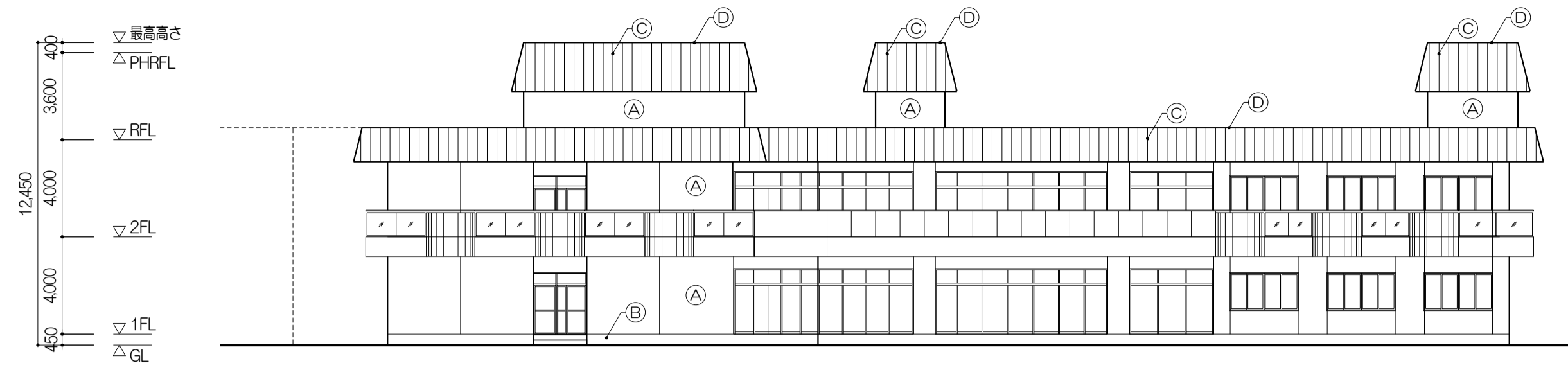

救急医療棟

北病棟 南立面図

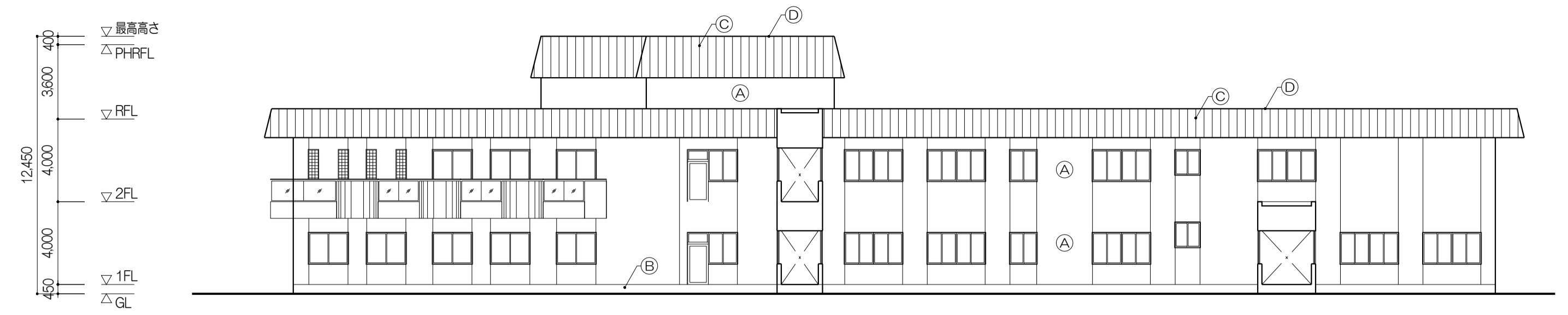

北病棟 西立面図

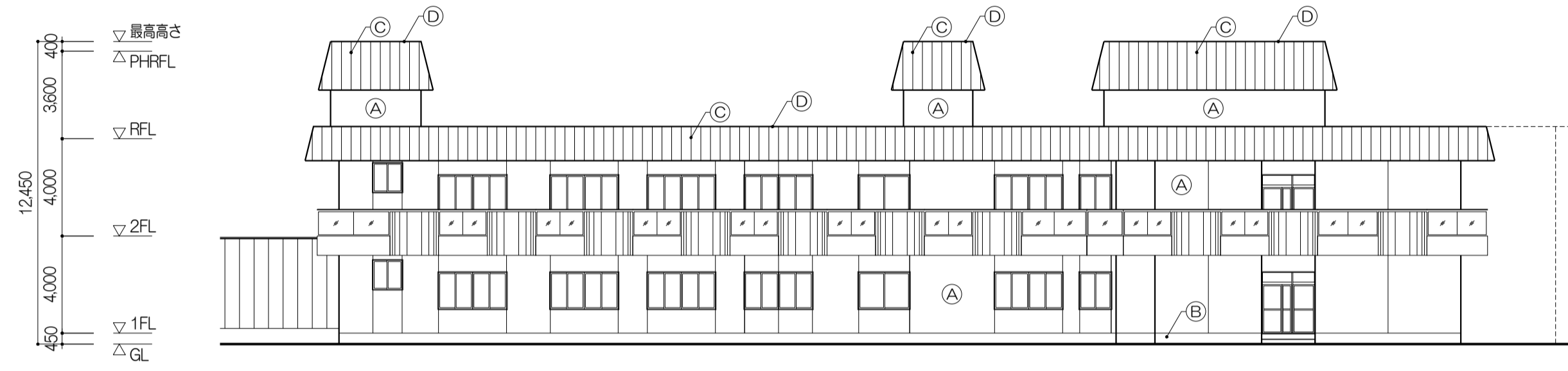

北病棟 北立面図

救急医療棟

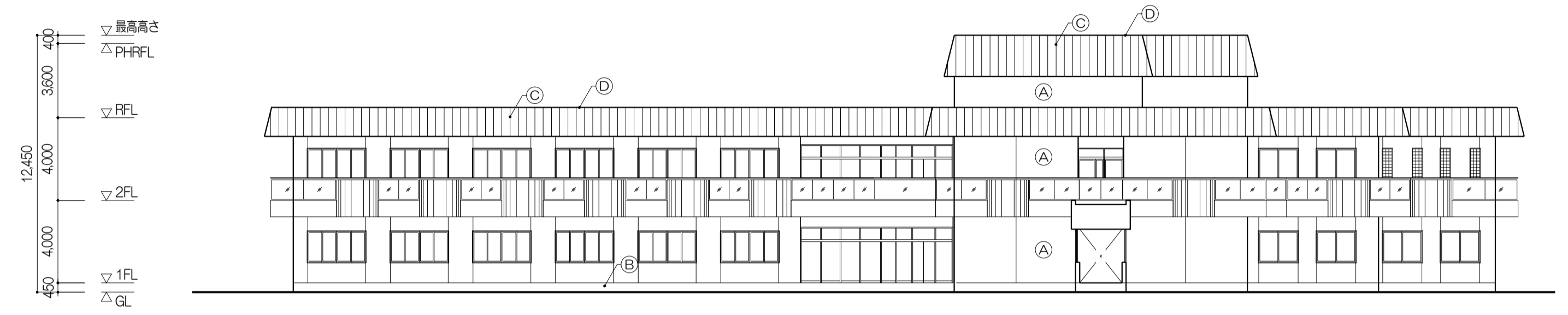

北病棟 東立面図

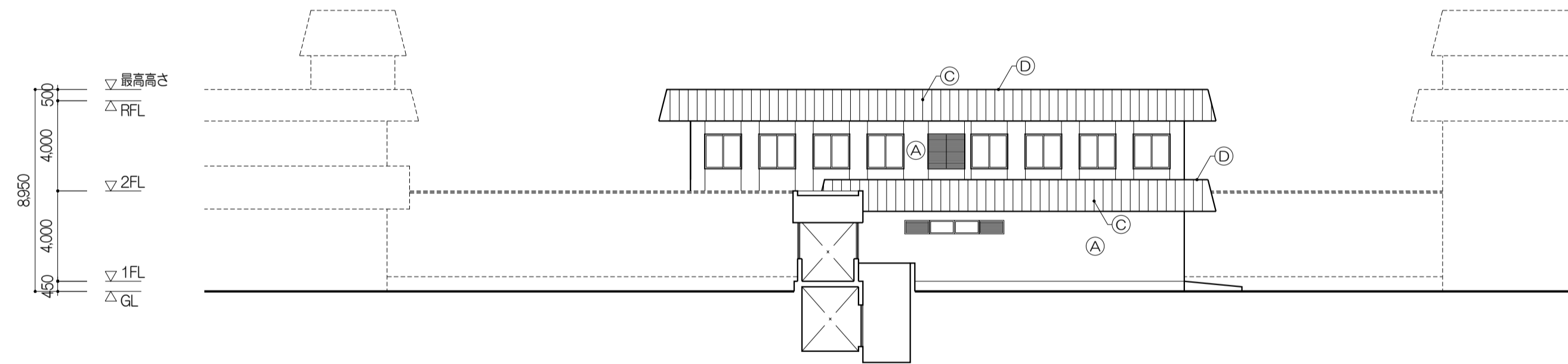

北病棟

ソーシャルセンター棟 南立面図

東病棟

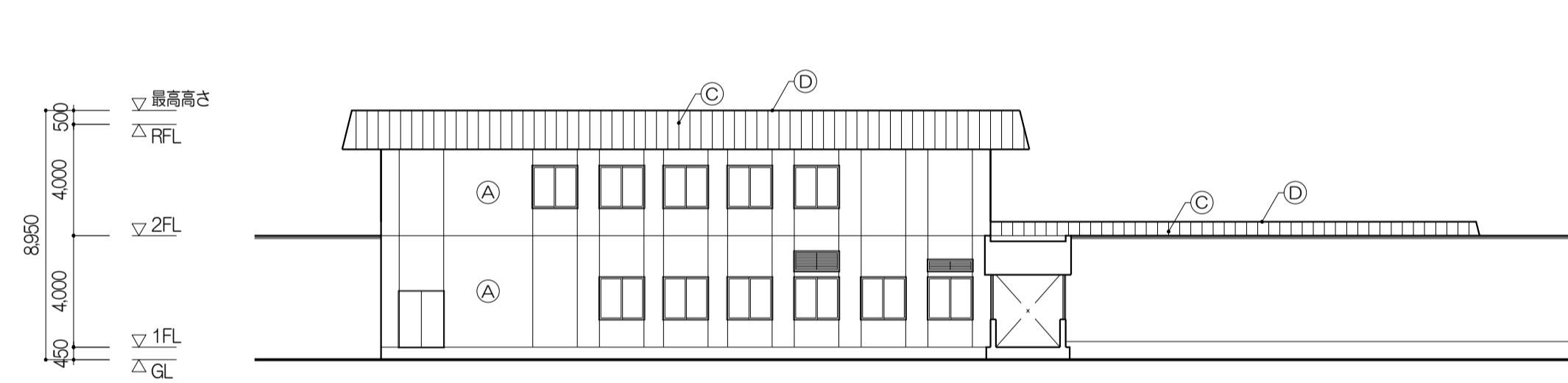

ソーシャルセンター棟 西立面図

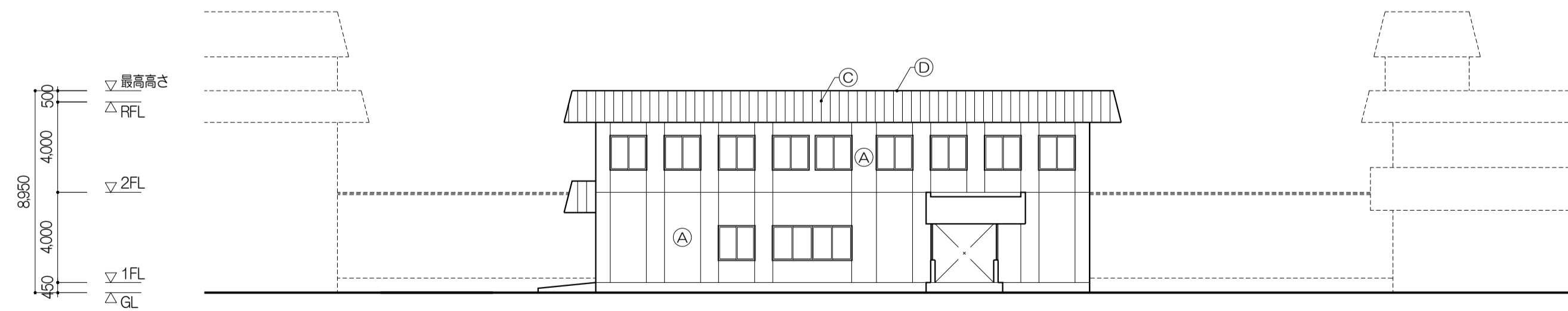

北病棟

ソーシャルセンター棟 北立面図

東病棟

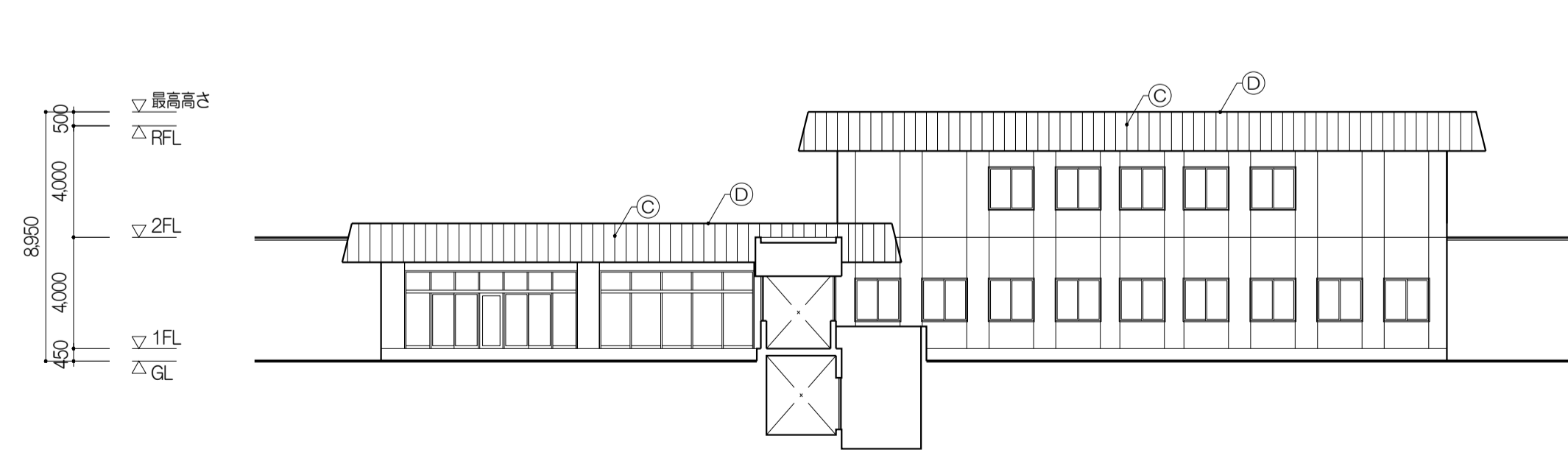

ソーシャルセンター棟 東立面図

- (A) AR吹付
  - (B) RC打放し
  - (C) 吹付タイル
  - (D) ボンデ鋼板EP
- ▼ 非常用出入口に代る窓

特記事項

株式会社 伊藤喜三郎建築研究所  
 一般建築士事務所  
 宮城県知事登録番号 第19210197号  
 設計者 川端 庸明  
 一般建築士登録番号 第289771号

設計者

副設計者 川端 庸明  
 一般建築士 第289771号  
 主計担当者 濱野 啓  
 一般建築士 第347295号  
 担当 崎地 浩太郎  
 一般建築士 第274153号  
 監修者 佐藤 謙吾  
 監修者 林澤 真奈美

件名 宮城県立精神医療センター大規模改修・修繕工事

図名 北病棟、ソーシャルセンター棟立面図（参考図）

概尺 S=1/200(A1), 1/400(A3) 日付 2019/12 (令和元年)

伊藤喜三郎建築研究所

Job-No.  
19069

意匠

75

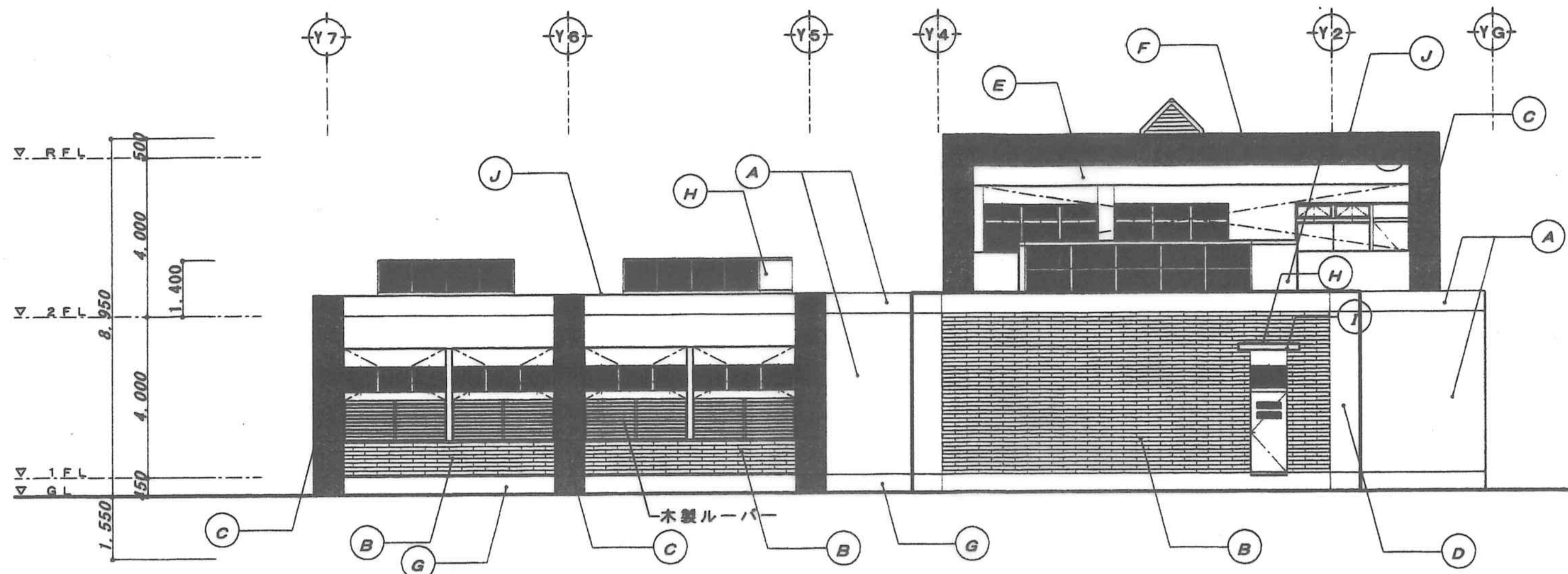

南側立面図 S=1/100

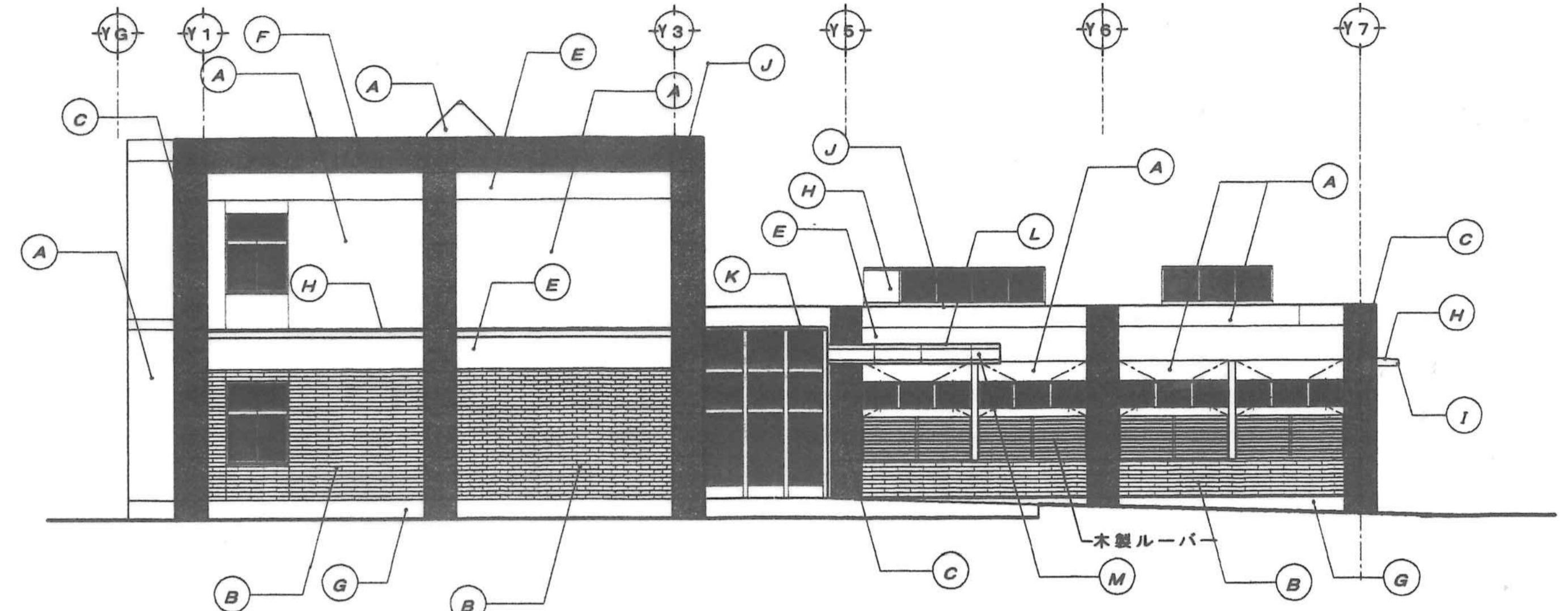

北側立面図 S=1/100

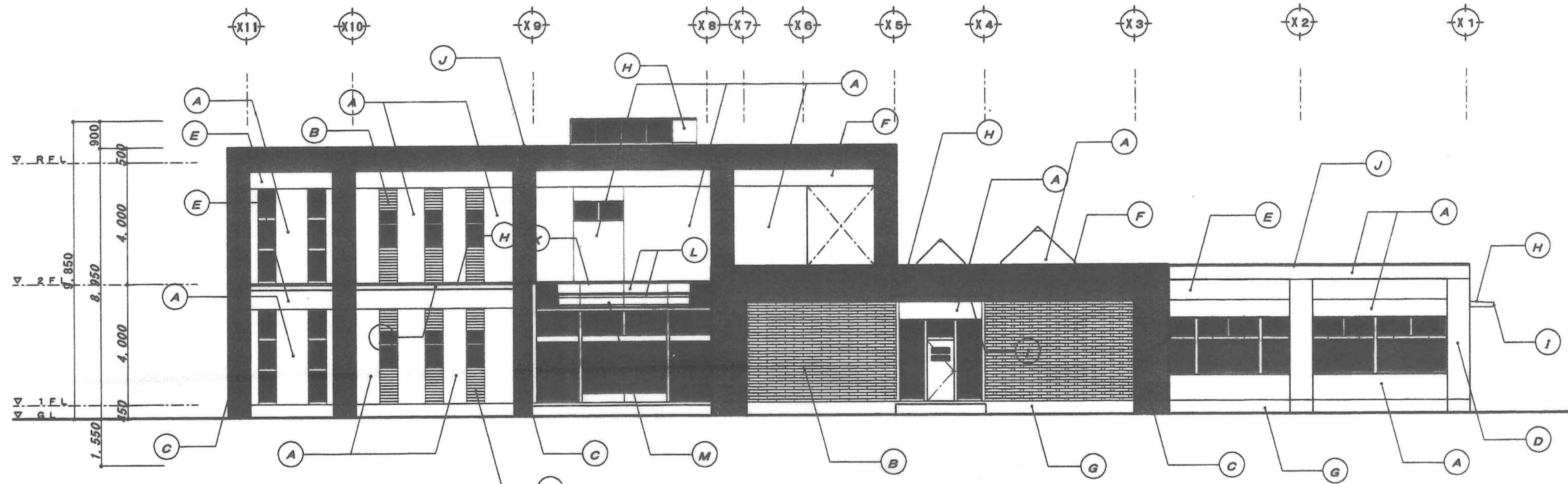

西側立面図 S=1/100

仕上表 (凡例)	
(A)	外 壁：コンクリート打放し・吹付タイル
(B)	柱：化粧珪砂コンクリート打放し・トップコート吹付 (艶消)
(C)	柱 型：コンクリート打放し・吹付タイル (サンドクロス調・化粧目地)
(D)	壁 型：コンクリート打放し・吹付タイル
(E)	壁 型：コンクリート打放し・吹付タイル
(F)	壁 型：コンクリート打放し・吹付タイル (サンドクロス調・化粧目地)
(G)	巾 木：コンクリート打放し (B種) 仕上
(H)	庇：鐵骨：コンクリート金ゴテ・ウレタン塗膜防水
(I)	軒先：コンクリート打放し・トップコート吹付
(J)	窓 木：アルミ製既製品#250
(K)	窓 木：アルミ製既製品#350
(L)	窓 木：アルミパネルt=2.0
(M)	扉 板：アルミパネルt=2.0

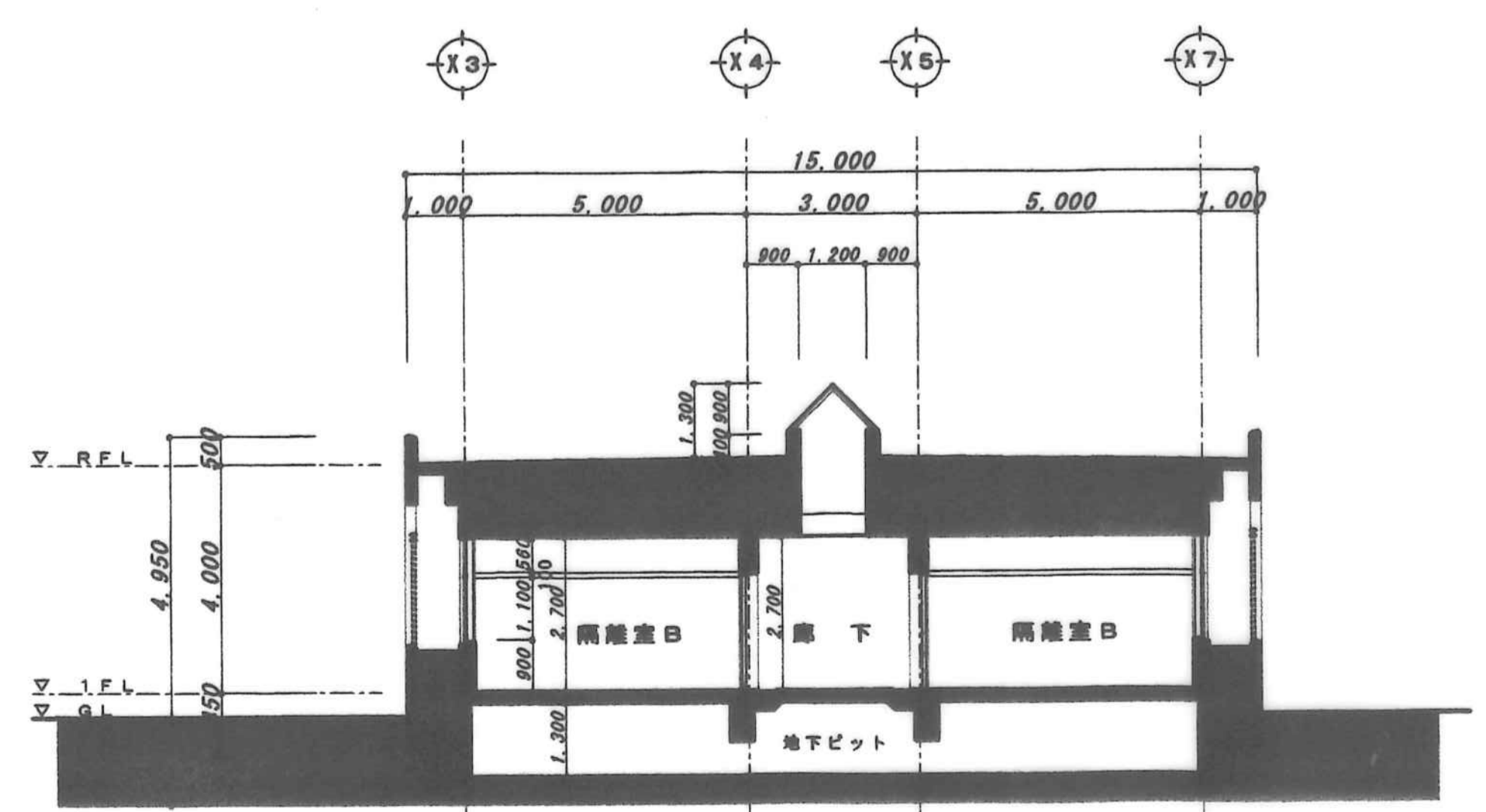

A-A' 断面図 S=1/100

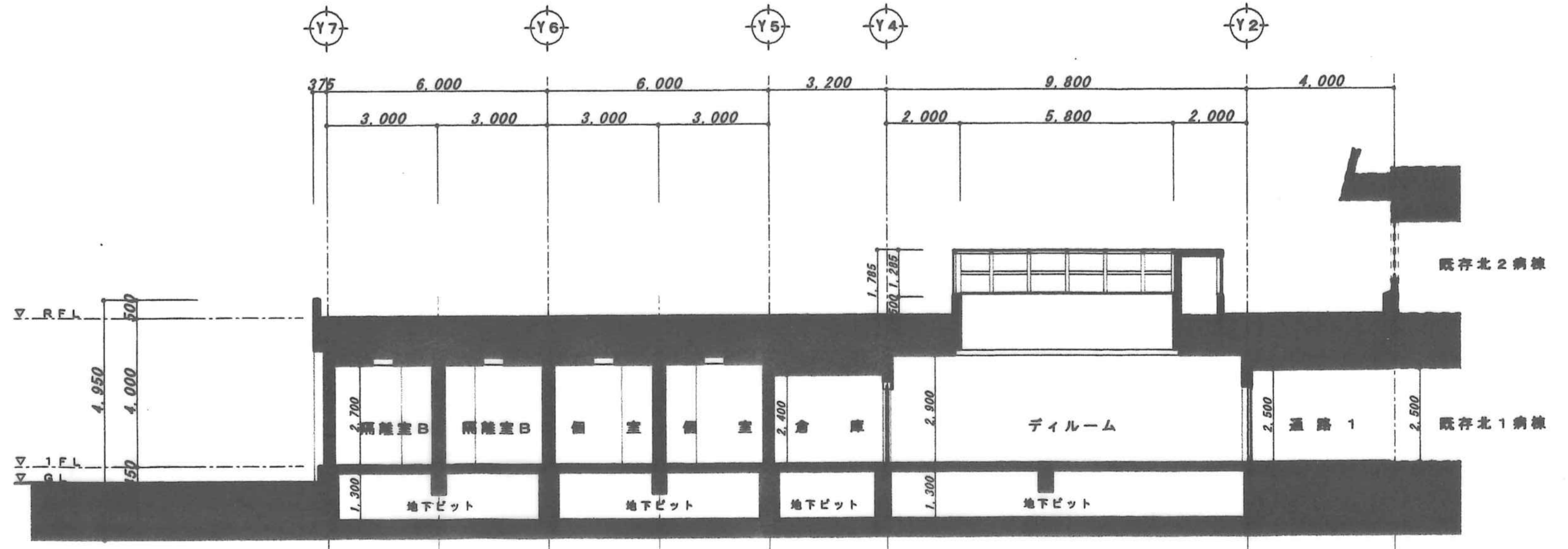

B-B' 断面図 S=1/100

株式会社 伊藤喜三郎建築研究所 一般建築士事務所 宮城県知事登録番号 第19210197号 設計者 川端庸明 一般建築士登録番号 第289771号	設 計 者 川端庸明 一級建築士 第289771号 田中啓 一級建築士 第347295号 菊地浩太郎 一級建築士 第274153号 高橋孝 一級建築士 第347295号 林澤真英	件名 宮城県立精神医療センター大規模改修・修繕工事 図名 救急医療棟立面図 (参考図)	Job-No. 19069 76
		概 算 R S-1/100(A)1.1/200(A)3 日 付 2019/12 (令和元年)	伊藤喜三郎建築研究所

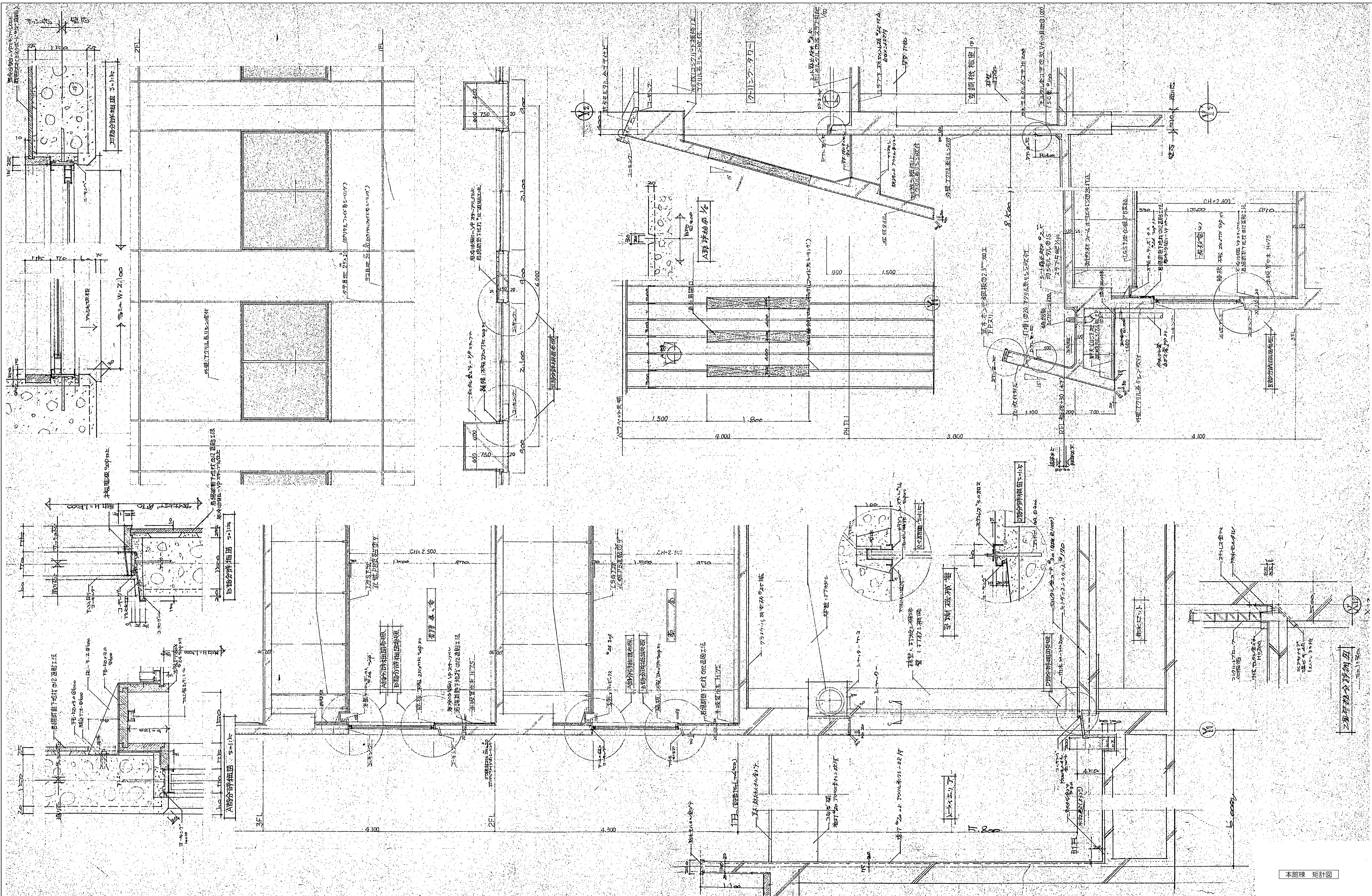

本館棟 矩計図

株式会社 伊藤喜三郎建築研究所 一般建築士事務所 宮城県知事登録番号 第19210197号 設計者 川島庸明 一般建築士登録番号 第289771号	設計者 主任技術者 川島庸明 副技術者 伊藤喜三郎 一般建築士 第14226号 第27413号	設計者 主任技術者 伊藤喜三郎 副技術者 川島庸明 一般建築士 第27413号 第14226号	株式会社 宮城県立精神医療センター大規模改修・修繕工事	Job-No. 19069
			図名 矩計図-1 (本館棟) (参考図)	意匠 77
縮尺 R 1/50(A1), 1/100(A3)			日付 2019/12 (令和元年)	伊藤喜三郎建築研究所

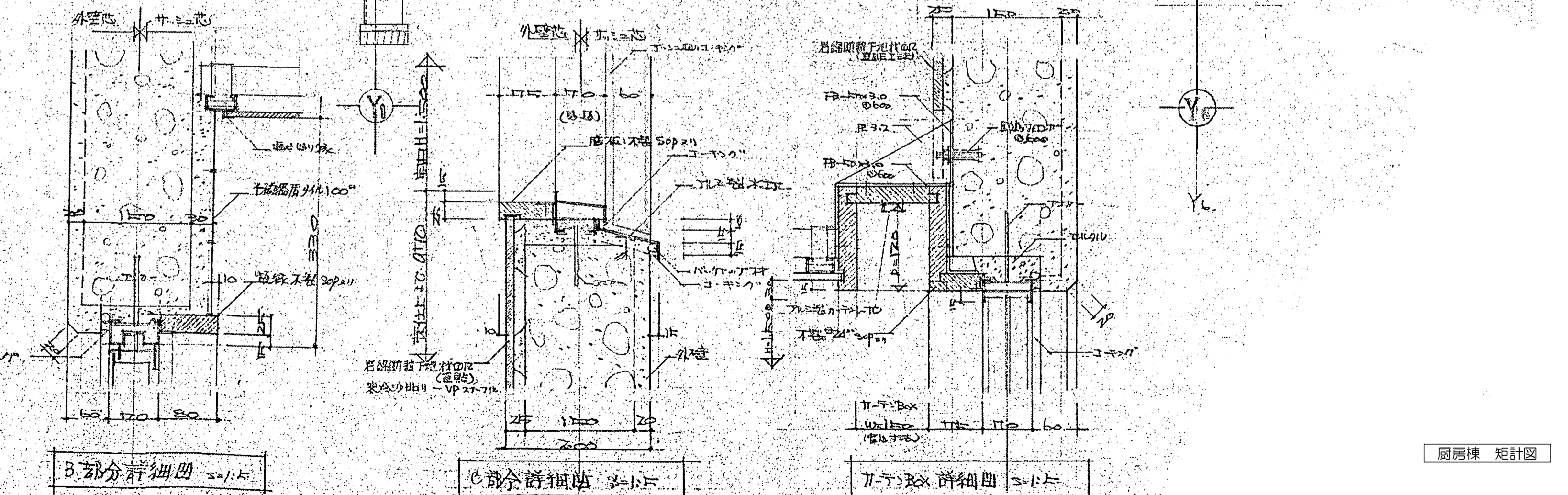
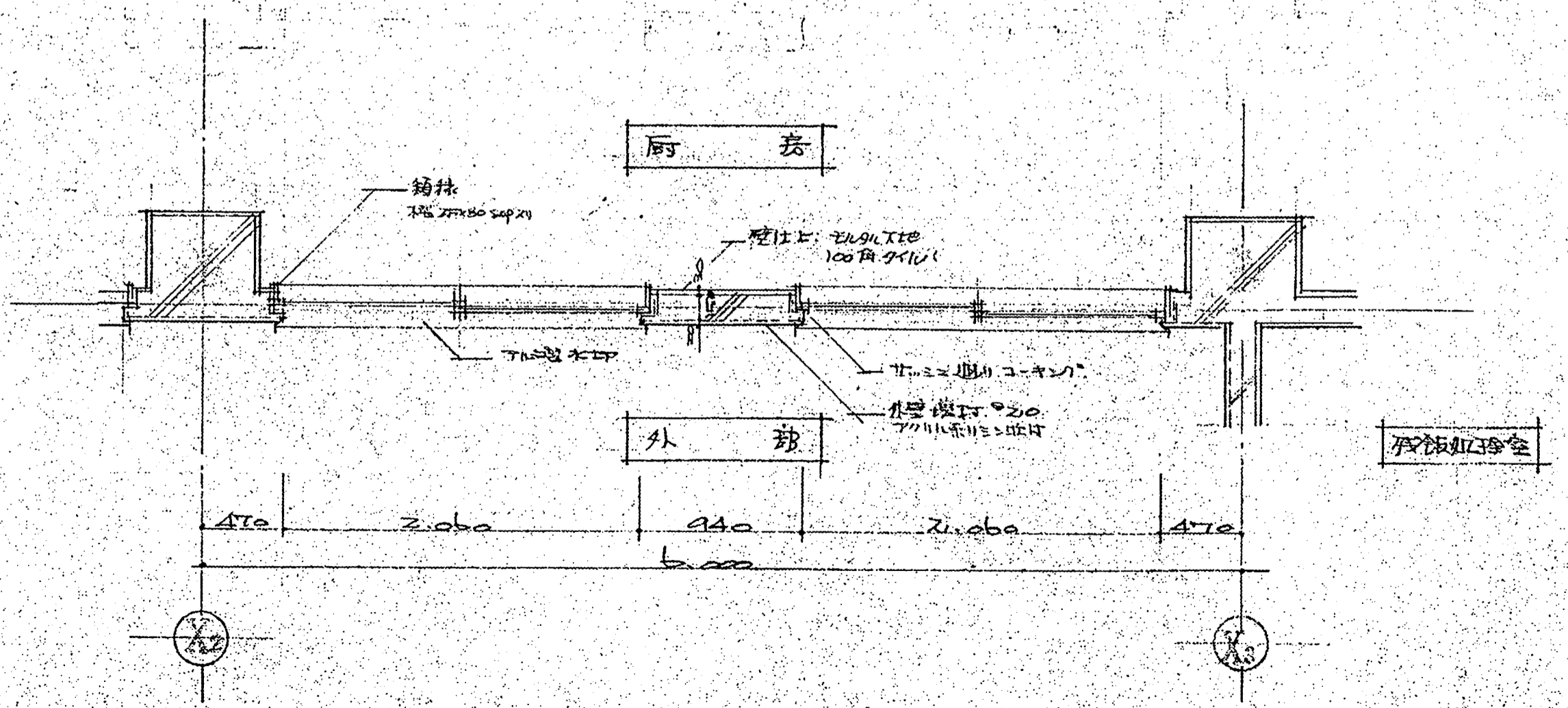
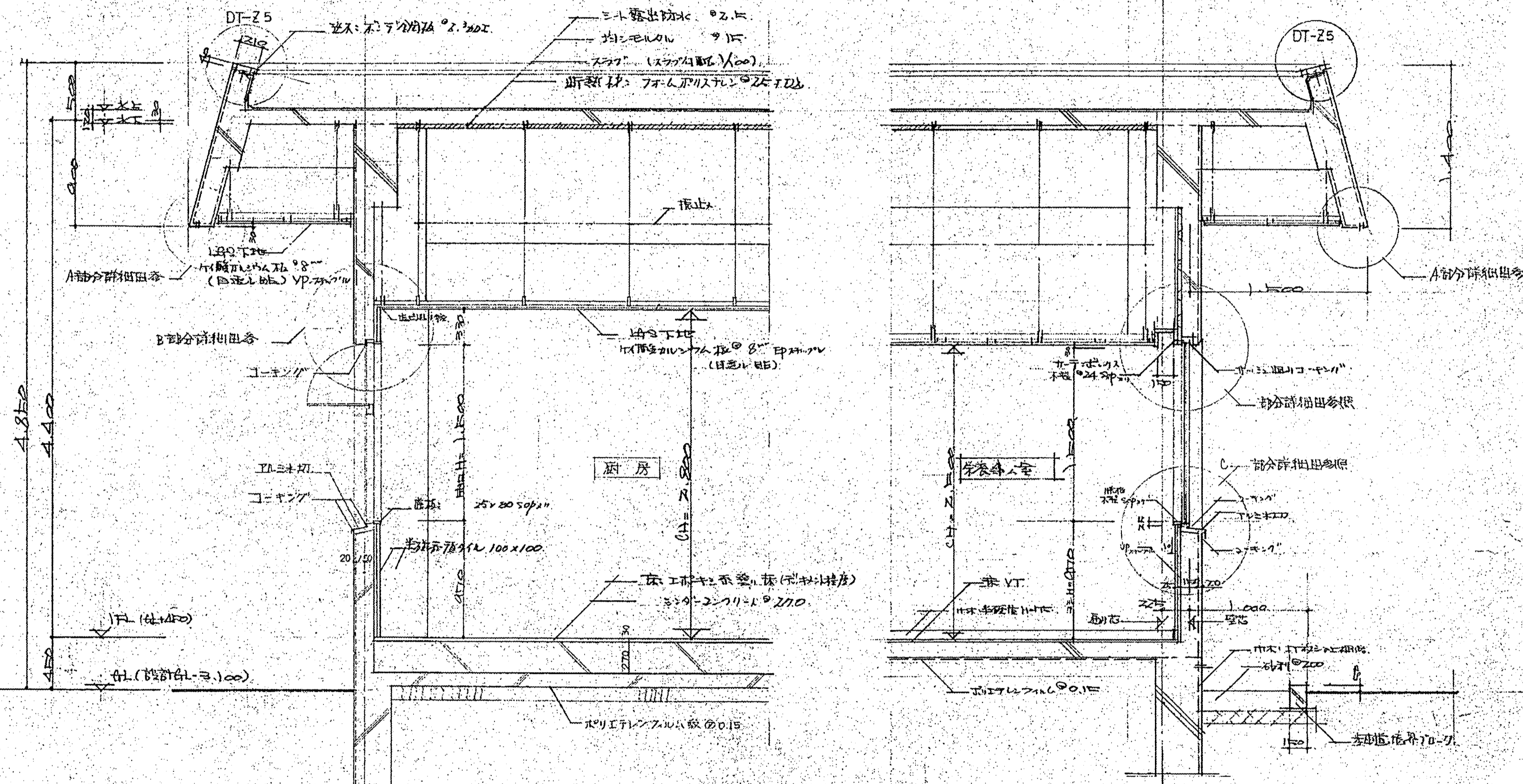
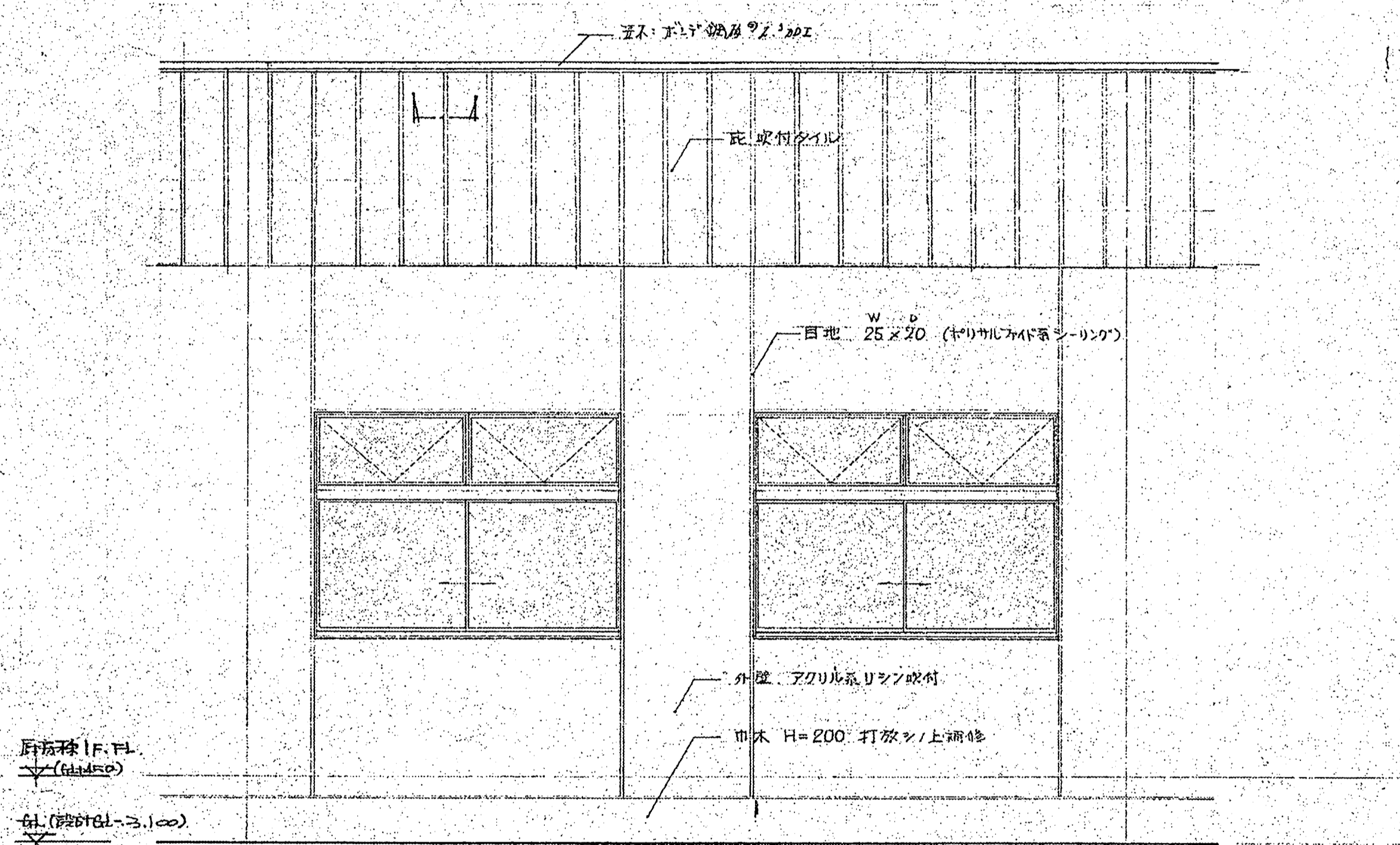
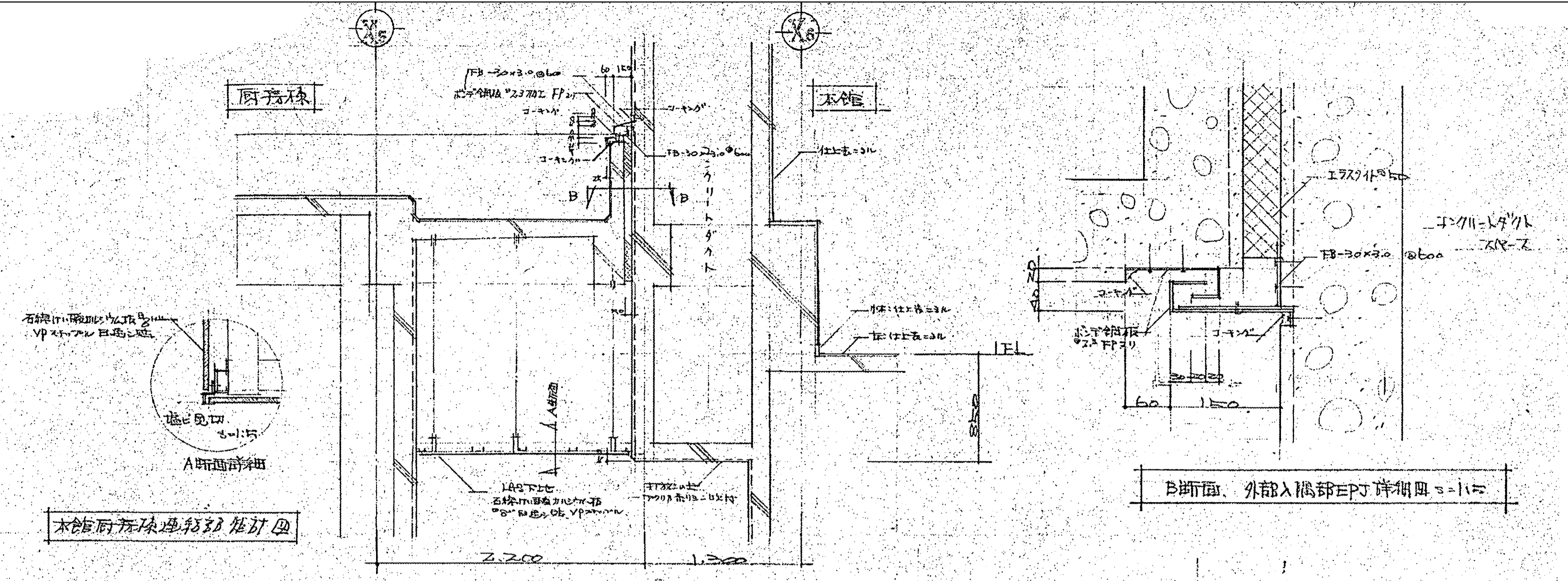
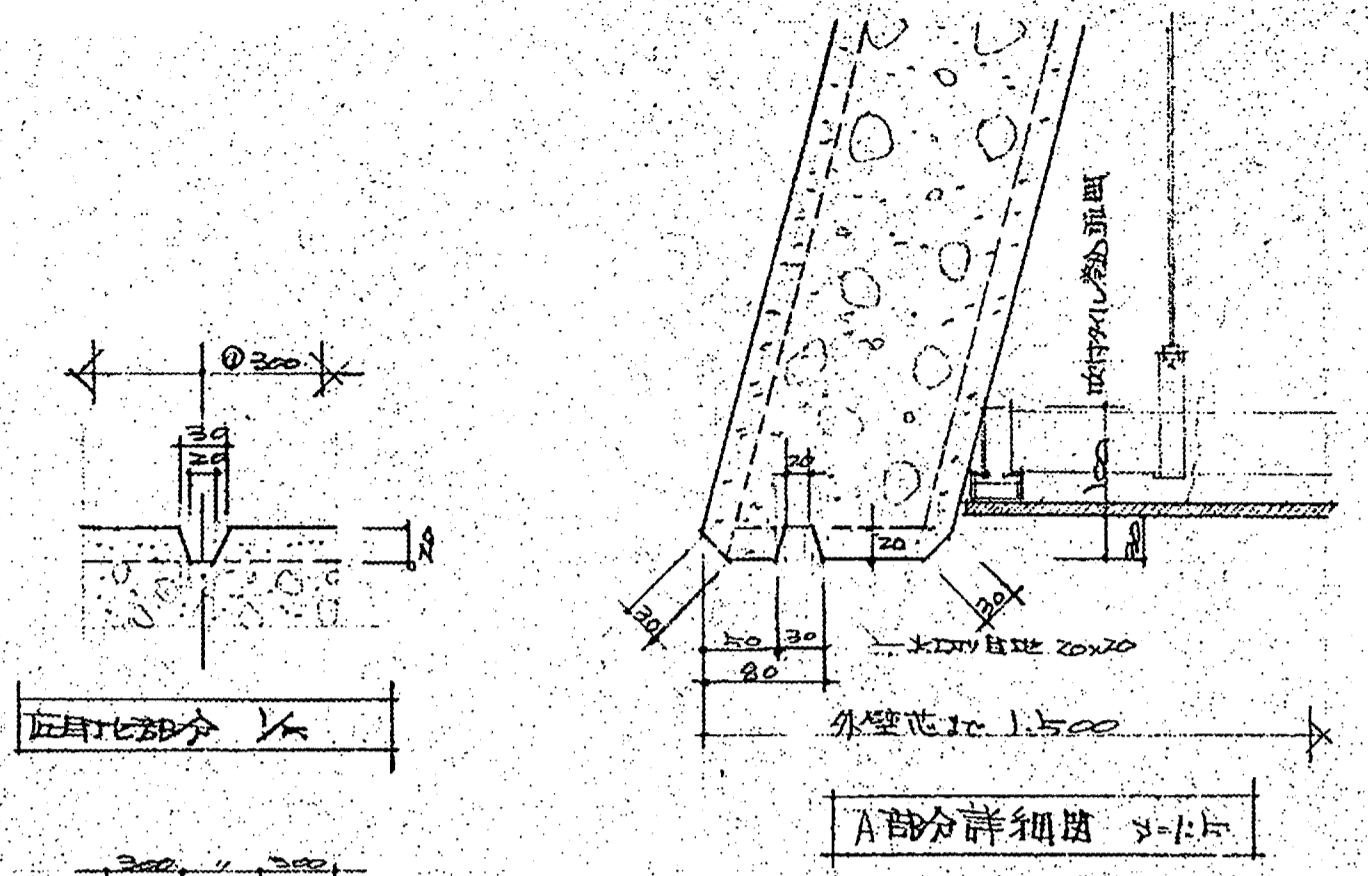

厨房棟 矩計図

株式会社 伊藤喜三郎建築研究所 一般建築士事務所 宮城県知事登録番号 第19210197号 設計者 川端庸明 一般建築士登録番号 第289771号	設計者				件名 宮城県立精神医療センター大規模改修・修繕工事 図名 矩計図-2 (厨房棟) (参考図) 縮尺 1/50(A1), 1/100(A3) 日付 2019/12 (令和元年) 伊藤喜三郎建築研究所	Job No. 19069 意匠 78
	副設計者 川端庸明 一般建築士登録番号 第289771号	主任設計者 野田啓太 一般建築士登録番号 第14295号	設計者 川端庸明 一般建築士登録番号 第289771号	設計者 佐藤謙吾 建築士登録番号 第24153号		
	構造設計者 川端庸明 一般建築士登録番号 第289771号					

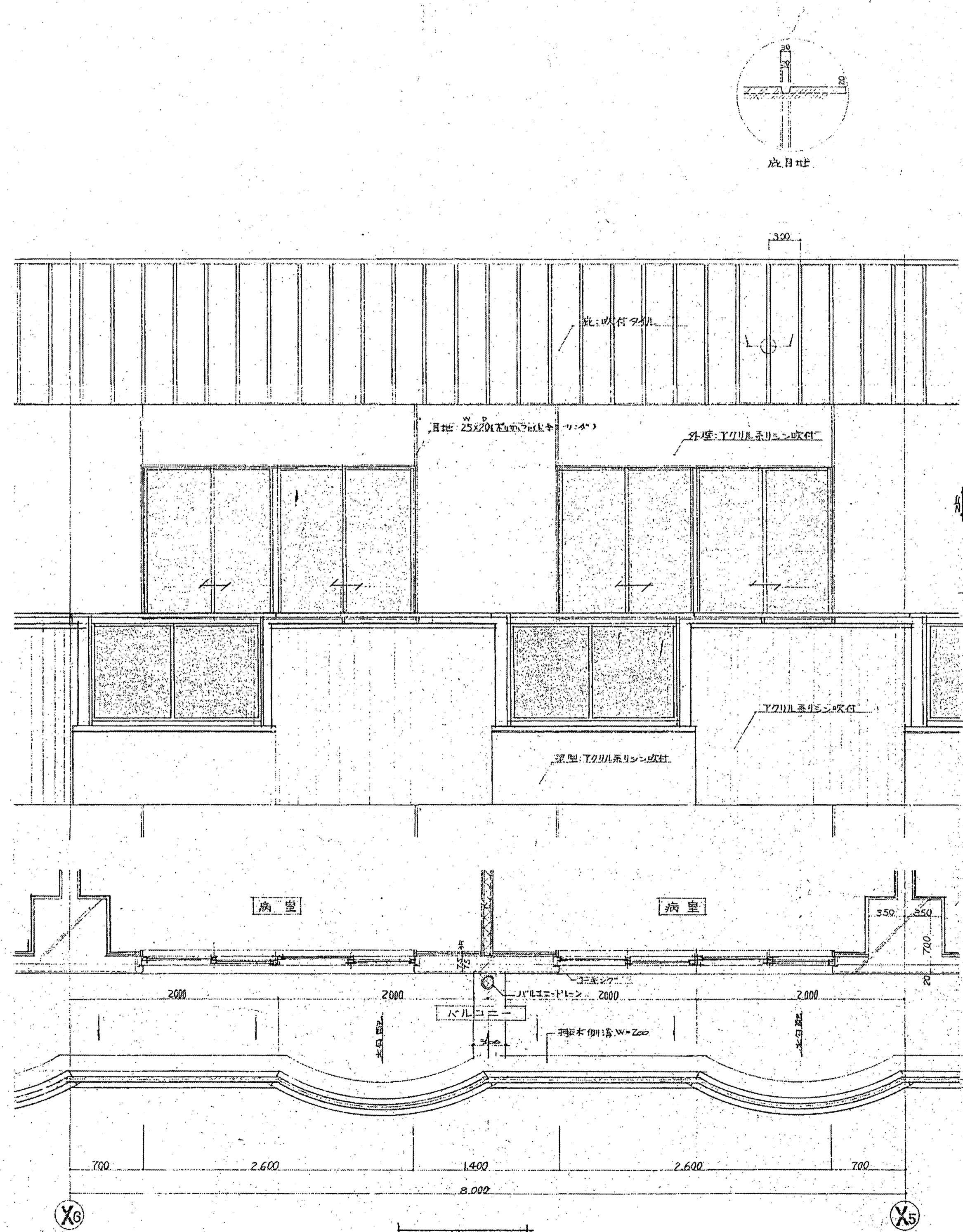

平面詳細図  
推奨細目参照

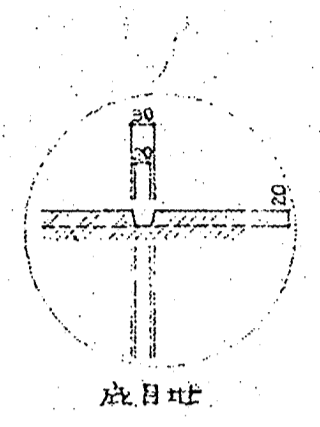

北

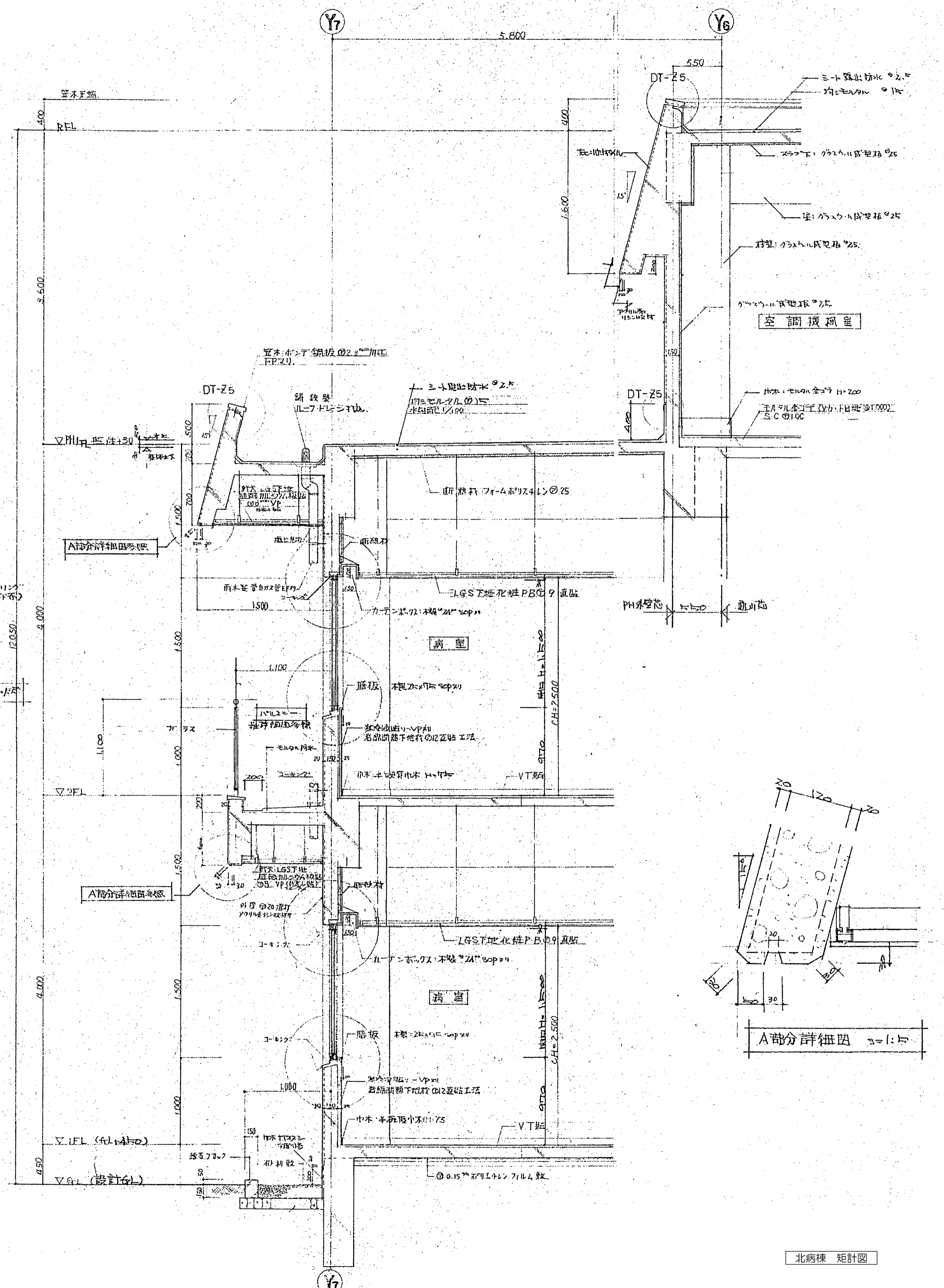

A部分詳細図  
a=1:1.5

北病棟 矩計図

株式会社 伊藤喜三郎建築研究所 一般建築士事務所 宮城県知事登録番号 第19210197号 設計者 川端庸明 一般建築士登録番号 第289771号	設計者 総務責任者 川端庸明 主任技術者 川端庸明 一級建築士 第289771号 副担当 志木大郎 一級建築士 第34295号 担当 佐藤謙吾 一級建築士 第27413号 担当 林澤真奈美				件名 宮城県立精神医療センター大規模改修・修繕工事 図名 矩計図-3 (病棟) (参照図) 縮尺 1/50(A1), 1/100(A3) 日付 2019/12 (令和元年)	Job-No. 19069 意匠 79
	伊藤喜三郎建築研究所					



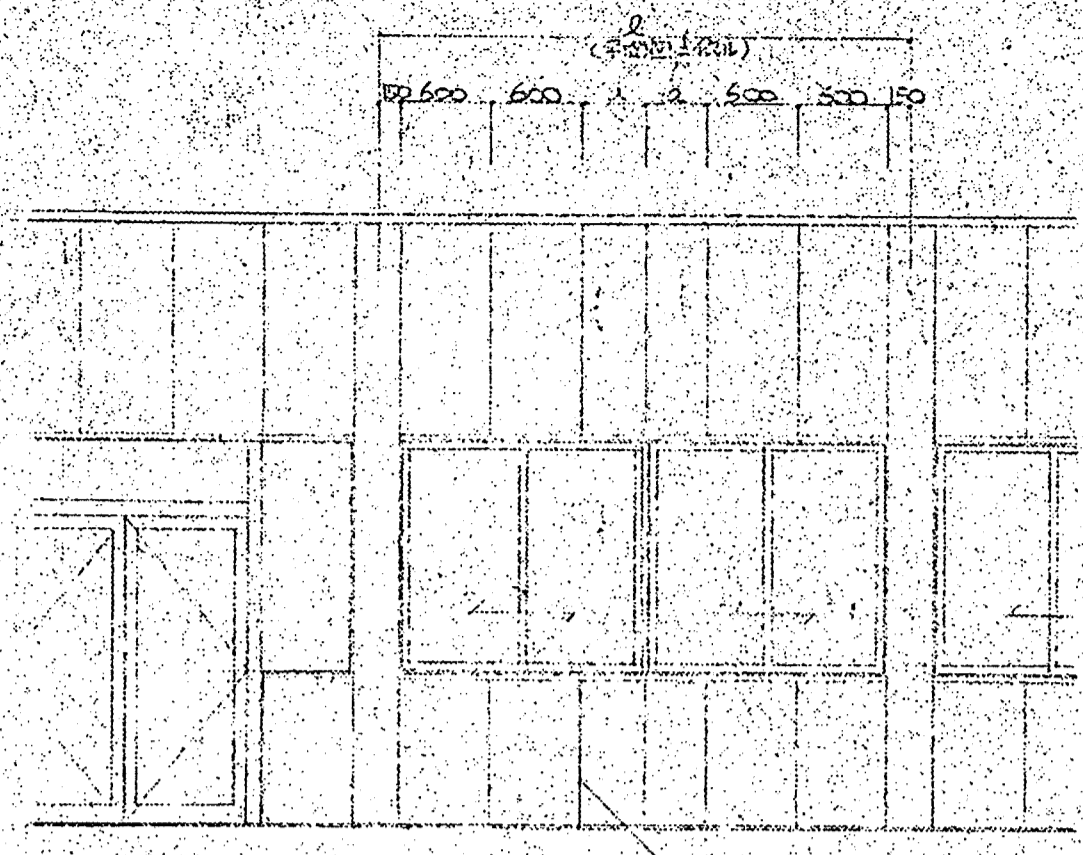

立面図 1/50

目録 木質複層ガラス  
(低放射率)

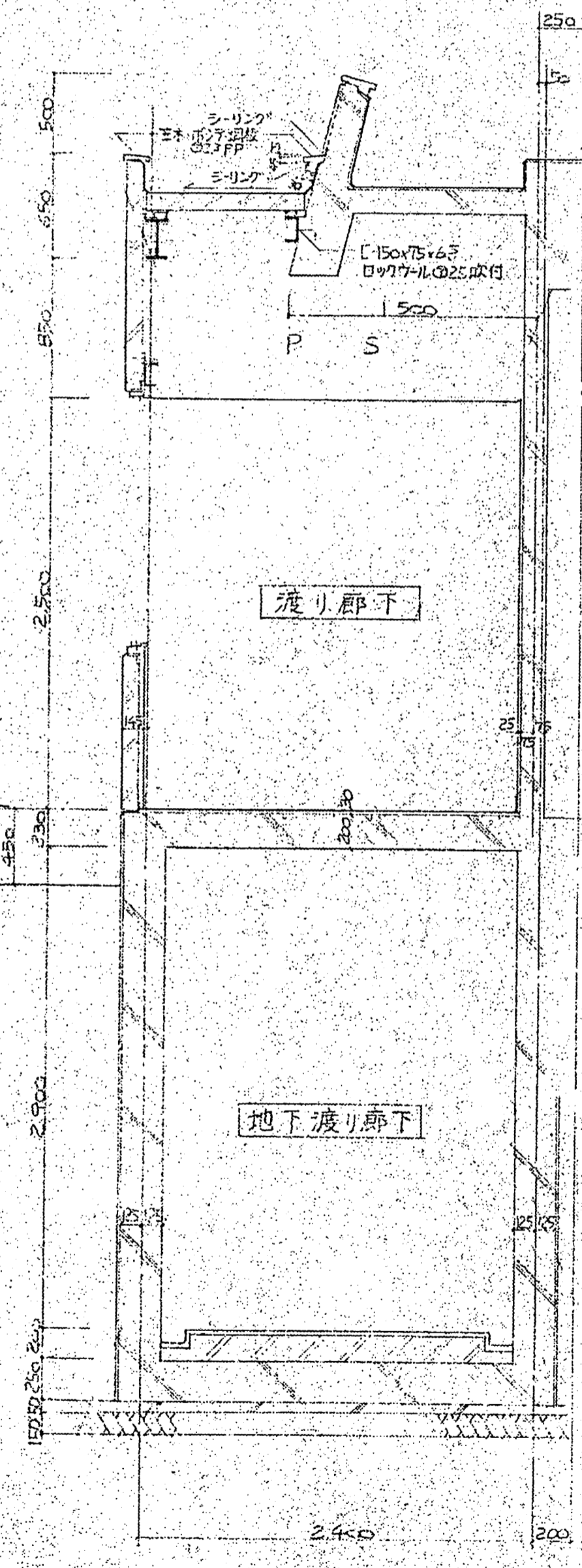
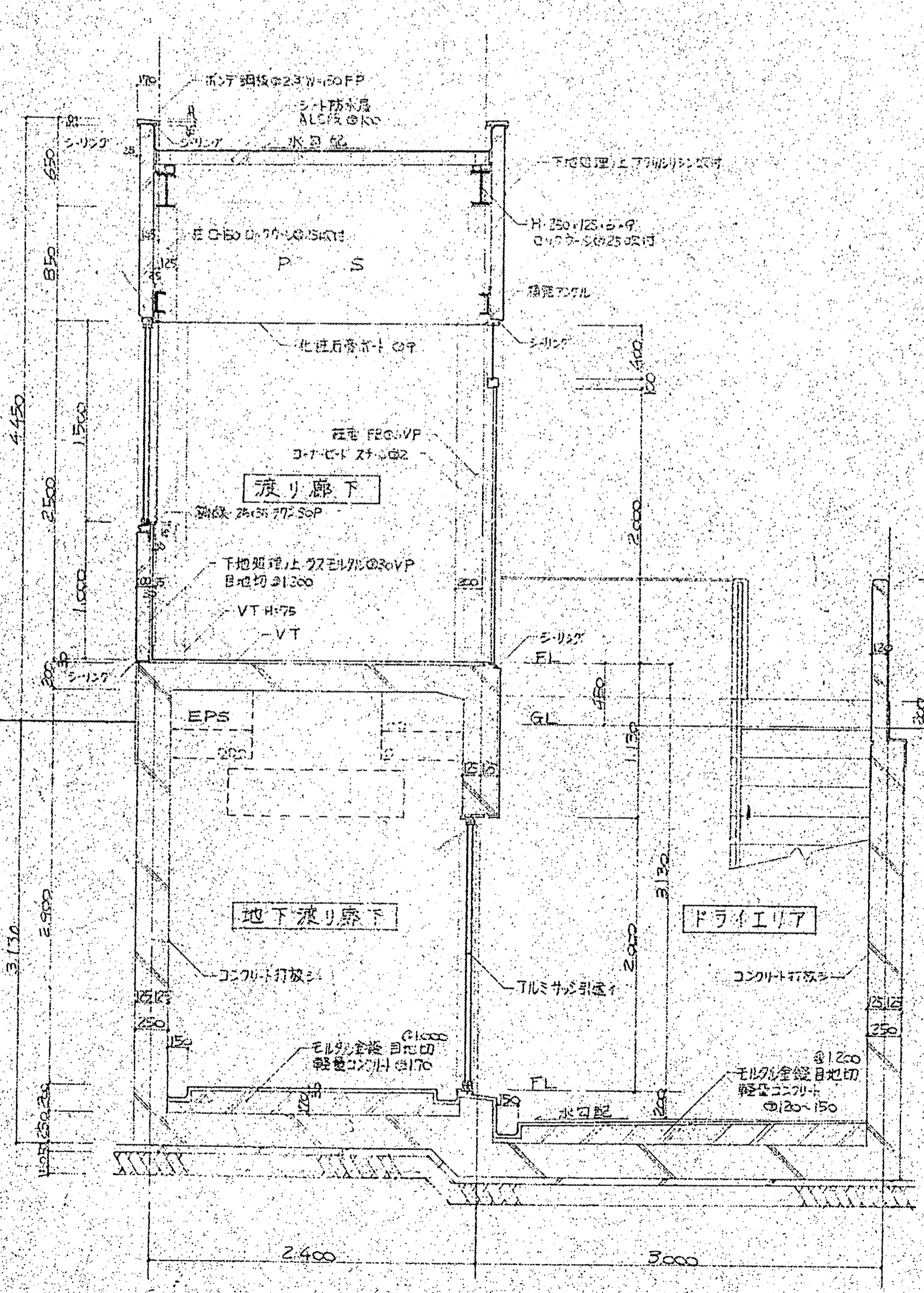

生活様式棟

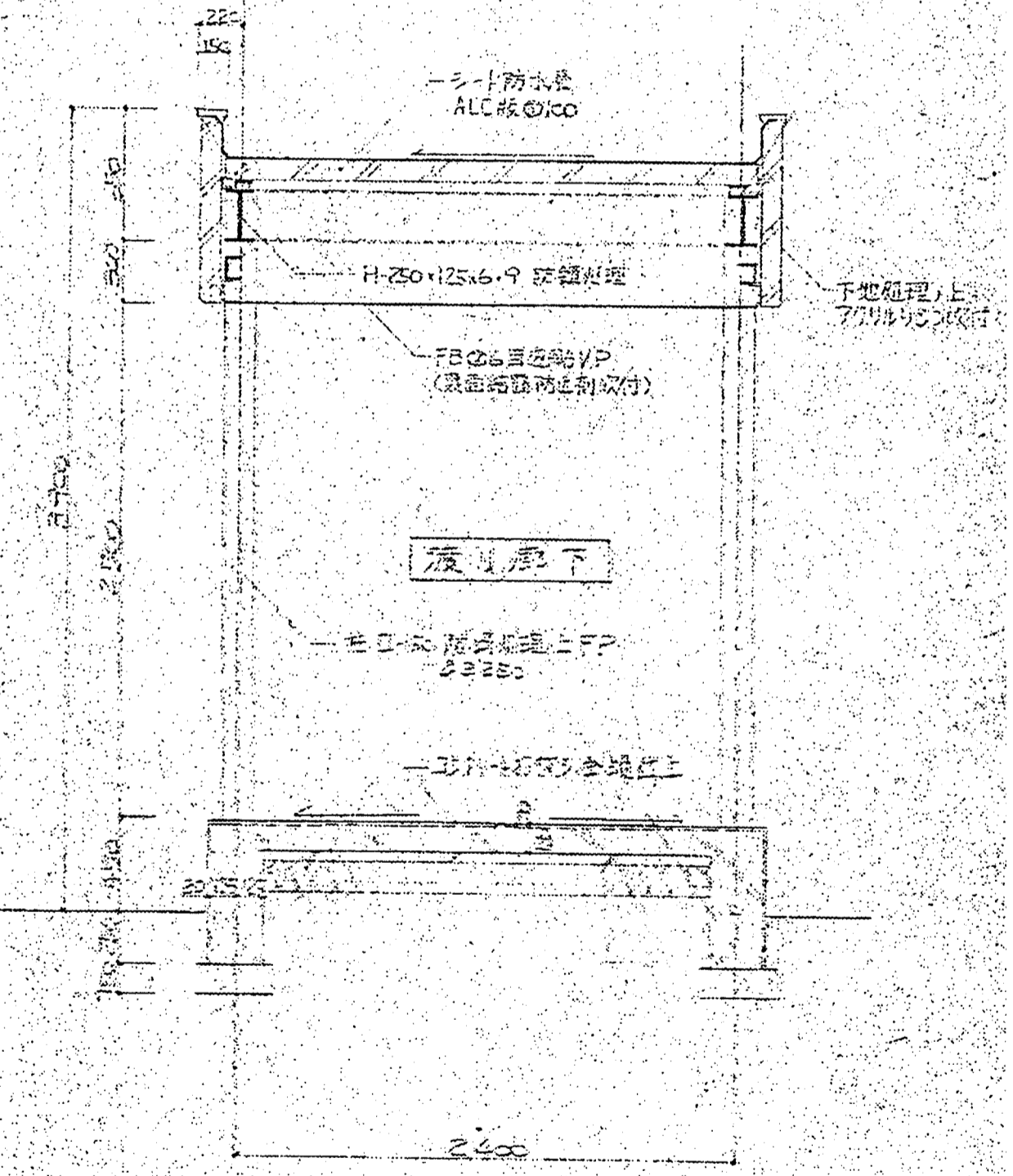
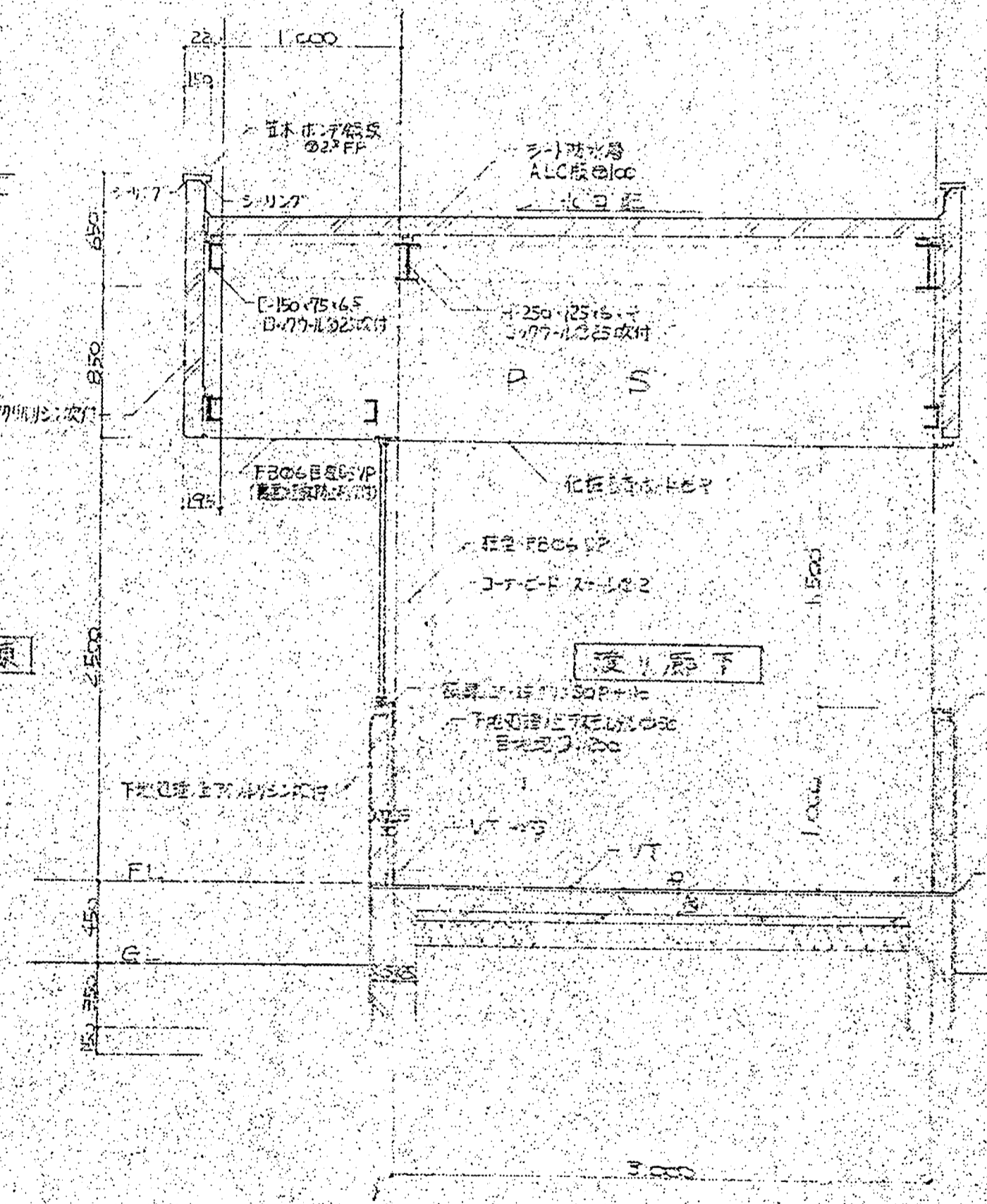

渡り廊下 断面詳細図



株式会社 伊藤喜三郎建築研究所 一般建築士事務所 宮城県知事登録番号 第19210197号 設計者 川端庸明 一般建築士登録番号 第289771号	設 計 者 総務主任者 川端庸明 主任技術者 高橋 啓 副主任者 菊池 浩太郎 設計者 佐藤謙吾 構造者 林澤真英典				件 名 宮城県立精神医療センター大規模改修・修繕工事 図 名 短計図-4 (渡り廊下) (参考図) 縮 尺 1/50(A1), 1/100(A3) 日 付 2019/12 (令和元年) 伊 藤 喜 三 郎 建 築 研 究 所	Job No. 19069 意匠 80
	相談者 川端庸明 一般建築士 第289771号	主任技術者 高橋 啓 一般建築士 第347295号	副主任者 菊池 浩太郎 一般建築士 第274153号	設計者 佐藤謙吾 構造者 林澤真英典		

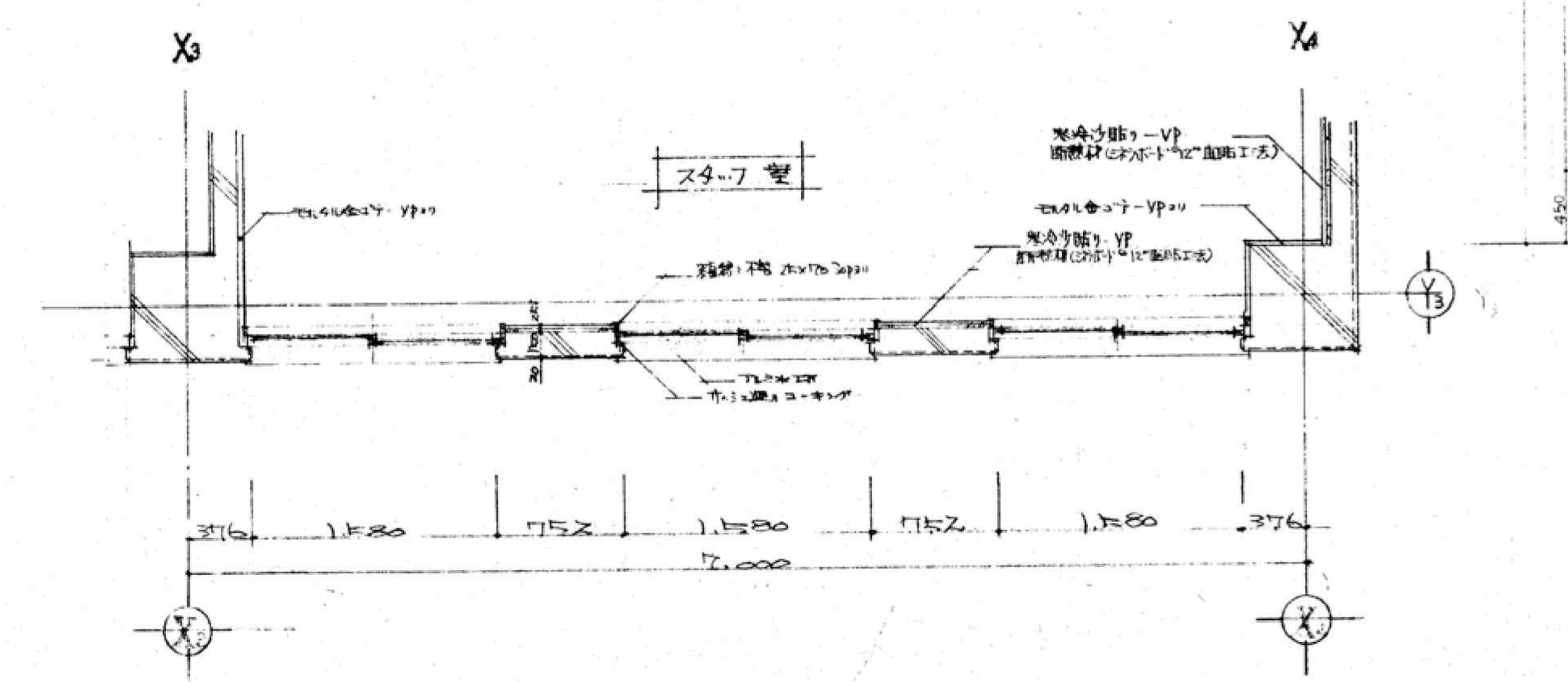
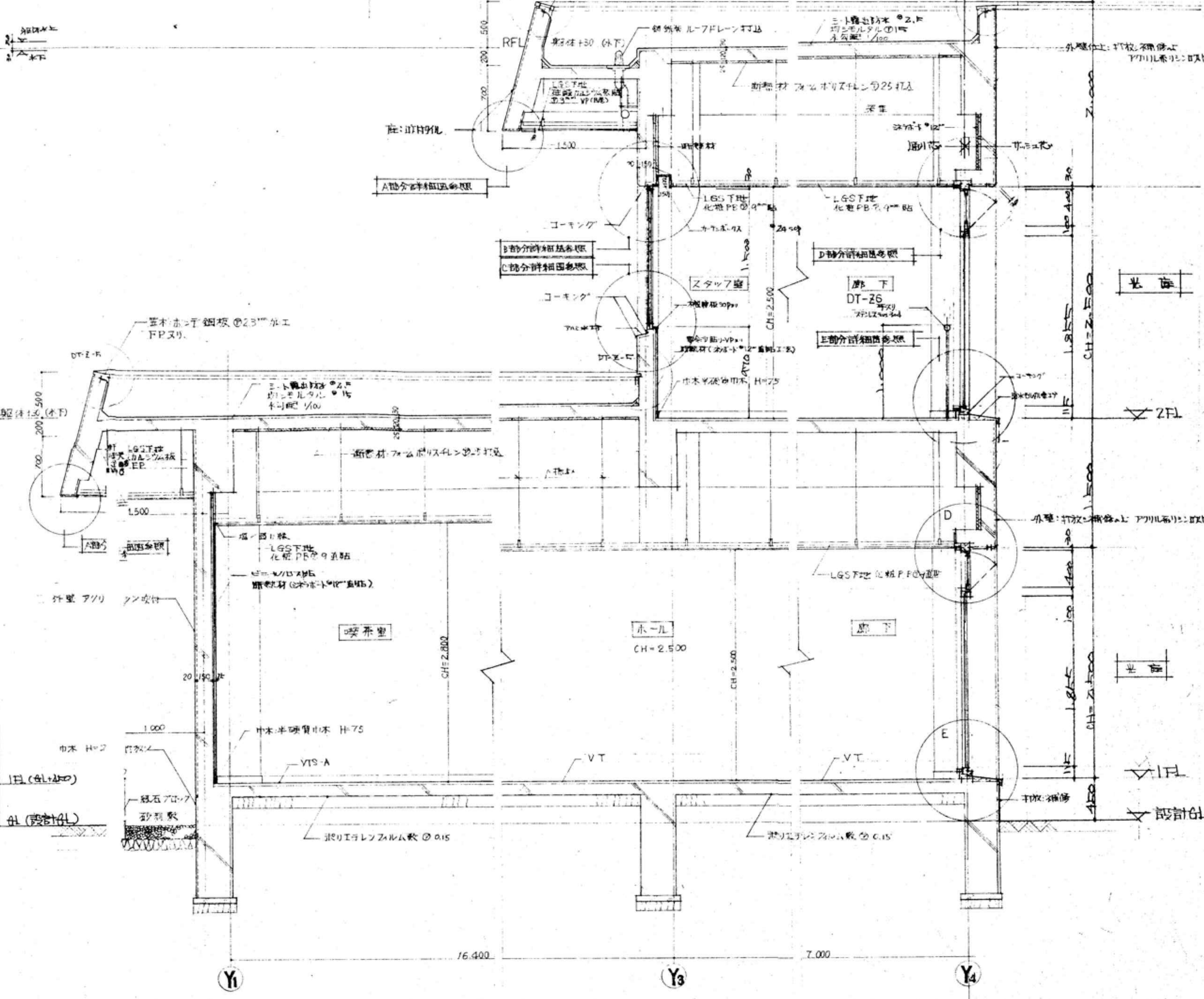
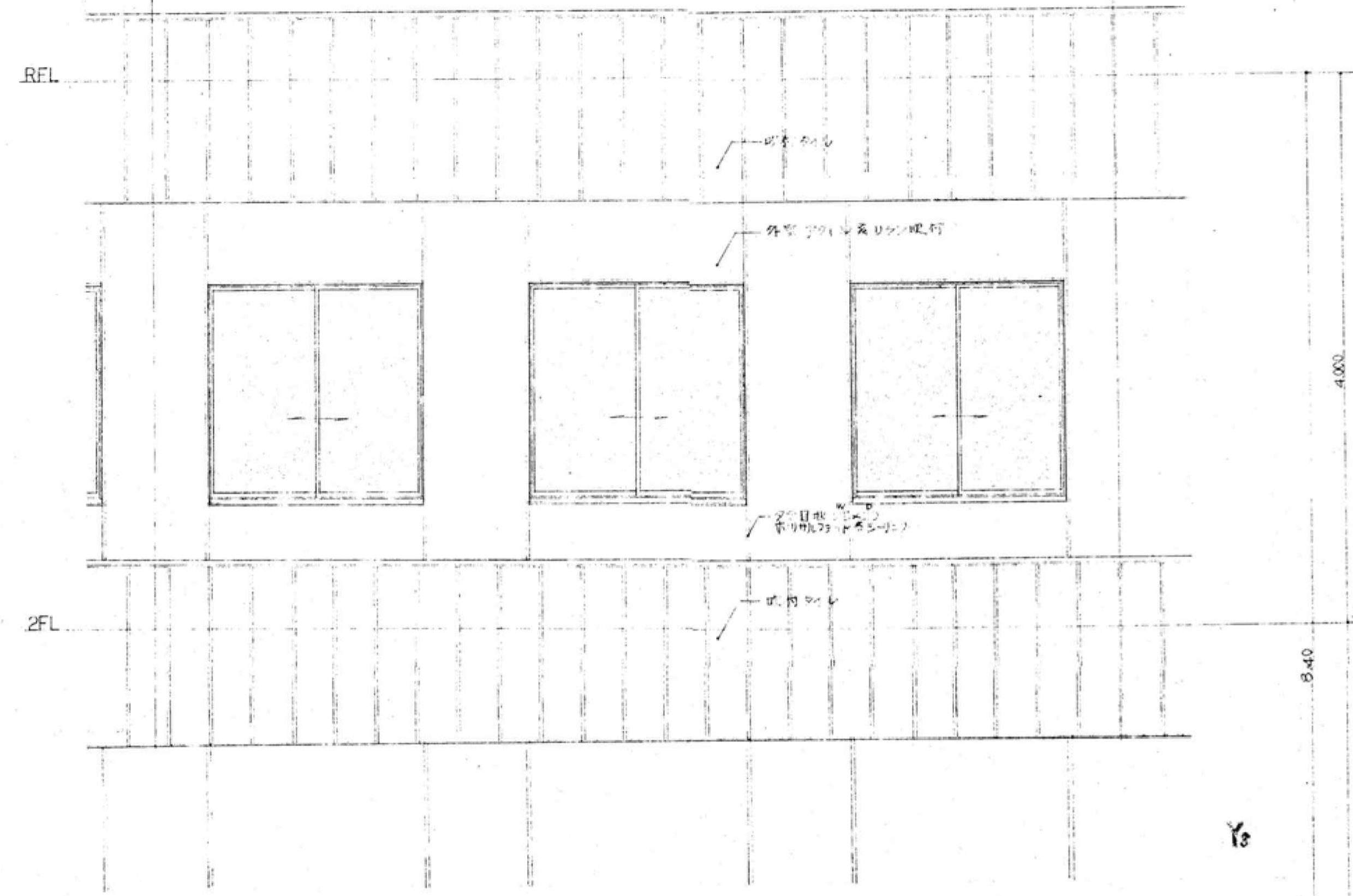
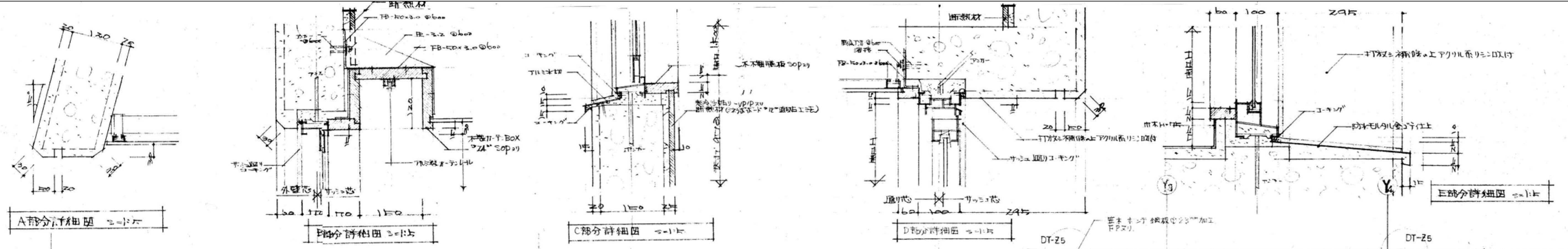

ソーシャルセンター棟 矩計図

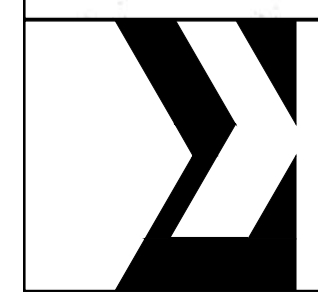

株式会社 伊藤喜三郎建築研究所 一般建築士事務所 宮城県知事登録番号 第19210197号 設計者 川端庸明 一般建築士登録番号 第289771号	設計者				件名 宮城県立精神医療センター大規模改修・修繕工事 図名 矩計図-5 (ソーシャルセンター棟) (参考図) 縮尺 1/30(A1), 1/60(A3) 日付 2019/12 (令和元年) 伊藤喜三郎建築研究所	Job-No. 19069 意匠 81
	総務責任者 川端庸明 一般建築士 第289771号	主任技術者 高橋啓 一般建築士 第347295号	担当 菊池浩太郎 一般建築士 第274153号	担当 佐藤謙吾 建築士		
	伊藤喜三郎建築研究所 〒980-0811 宮城県仙台市青葉区南2-1-1 TEL: 022-233-1111 FAX: 022-233-1112					
	伊藤喜三郎建築研究所 〒980-0811 宮城県仙台市青葉区南2-1-1 TEL: 022-233-1111 FAX: 022-233-1112					

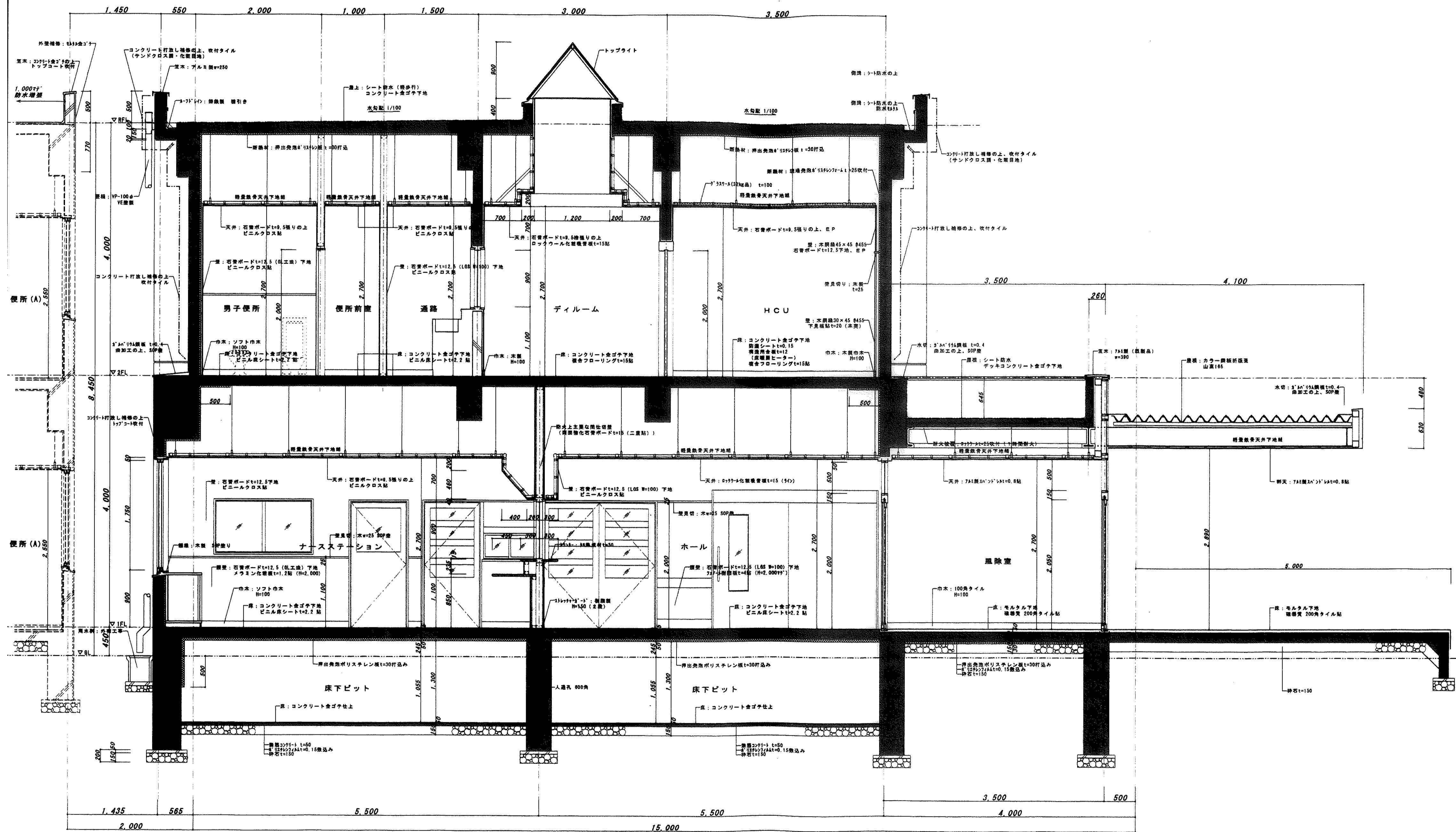

救急医療棟 矩計図

閉鎖部分 (既存部分) 敷地境界線 (増築部分)



株式会社 伊藤喜三郎建築研究所 一般建築士事務所 宮城県知事登録番号 第19210197号 設計者 川端庸明 一般建築士登録番号 第289771号	設計者 川端庸明 主任技術者 高橋 啓 副技術者 堀内 浩太郎 構造士 佐藤 謙吾 建築士 朴澤 真由美	件名 宮城県立精神医療センター大規模改修・修繕工事 図名 矩計図-6 (救急医療棟) (参考図) 縮尺 1/30(A1), 1/60(A3) 日付 2019.12 (令和元年) 伊藤喜三郎建築研究所	Job-No. 19069 意匠 82
---	---	---	------------------------------

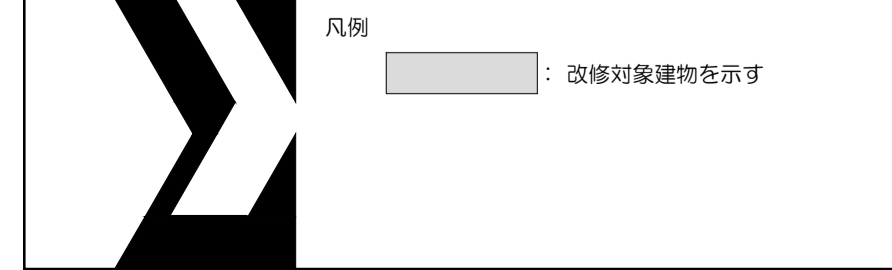
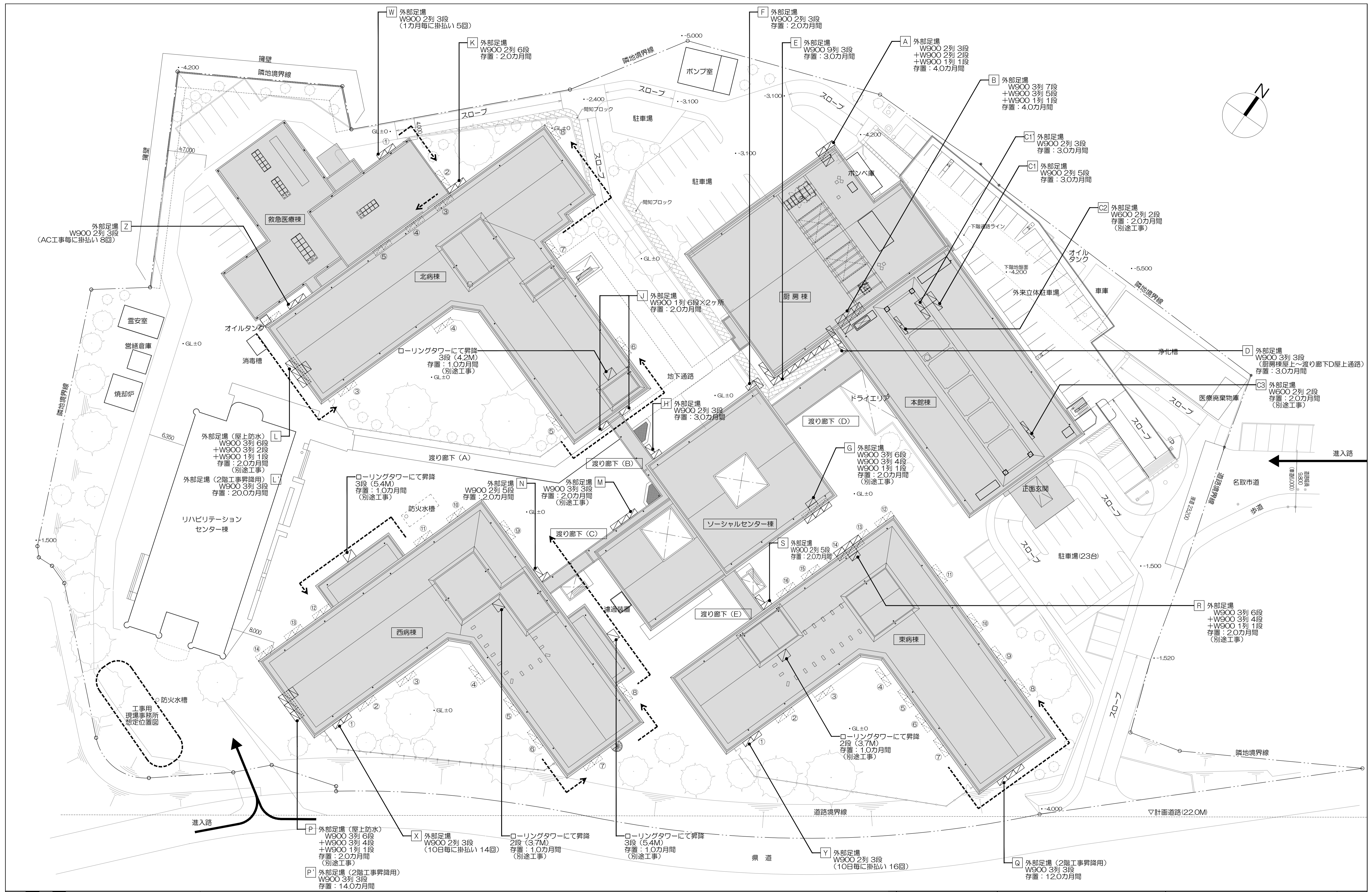

**特記事項**  
 (1) 工事用作業動線および搬入に使用する昇降機は養生、清掃を行なうこと

株式会社 伊藤喜三郎建築研究所 一般建築士事務所 宮城県知事登録番号 第19210197号 設計者 川端庸明 一般建築士登録番号 第289771号	<b>設計者</b> 副設計者 川端庸明 主任設計者 高橋啓 一級建築士 第299771号 副設計者 菊地浩太郎 一級建築士 第347295号 設計者 佐藤謙吾 一級建築士 第274153号 副設計者 林澤真英典	件名 宮城県立精神医療センター大規模改修・修繕工事 図名 工事現場事務所位置図・外部仮設位置図 (参考図) 縮尺 1/300(A1) 1/600(A3) 日付 2019/12 (令和元年) 伊藤喜三郎建築研究所	Job-No. <b>19069</b> 意匠 <b>83</b>
---	--	--	--

ステップ1 仮設計画図

S=1/200(A3)、S=1/100(A1)

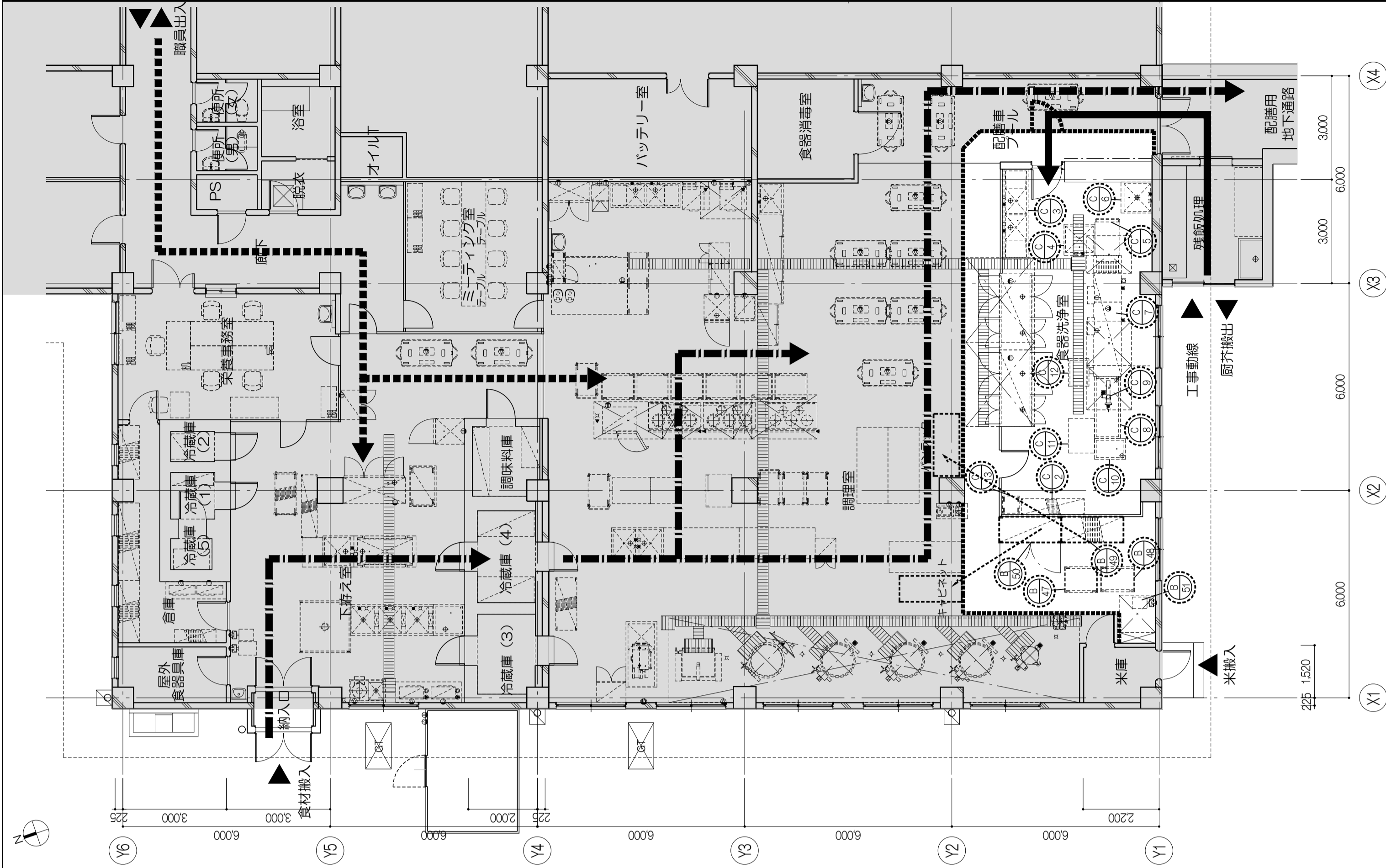

ステップ2 仮設計画図

S=1/200(A3)、S=1/100(A1)

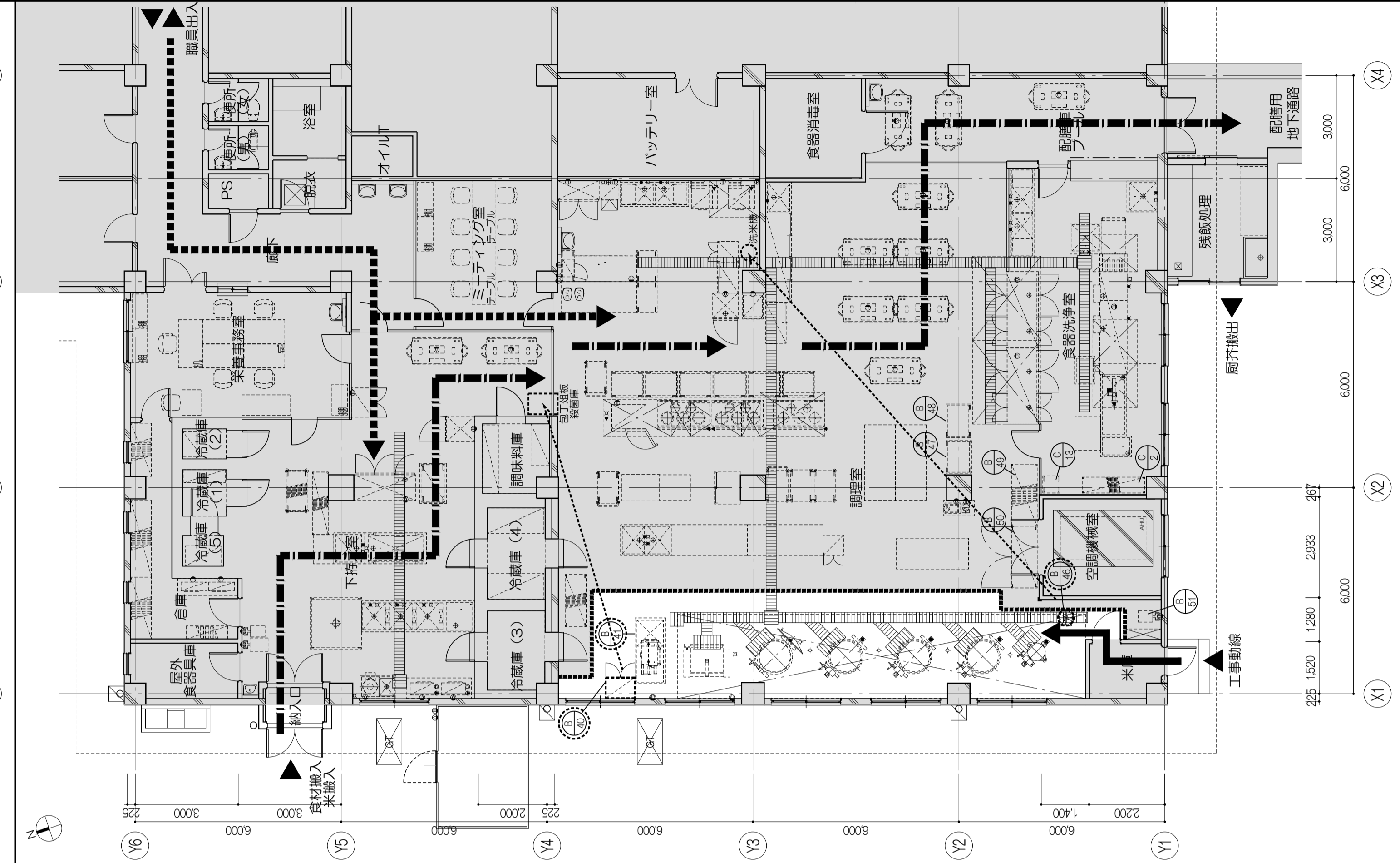

ステップ3 仮設計画図

S=1/200(A3)、S=1/100(A1)

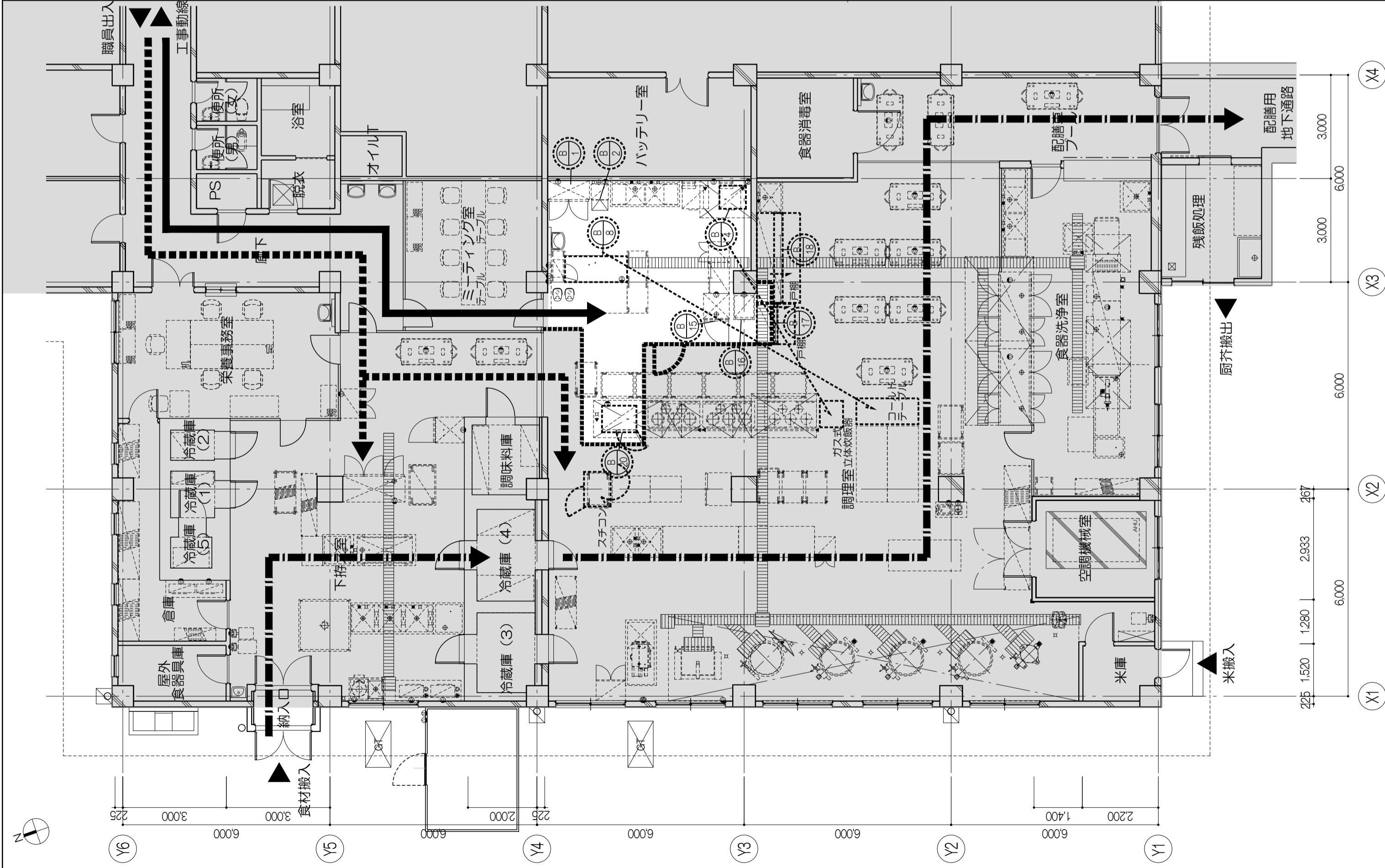

ステップ4 仮設計画図

S=1/200(A3)、S=1/100(A1)

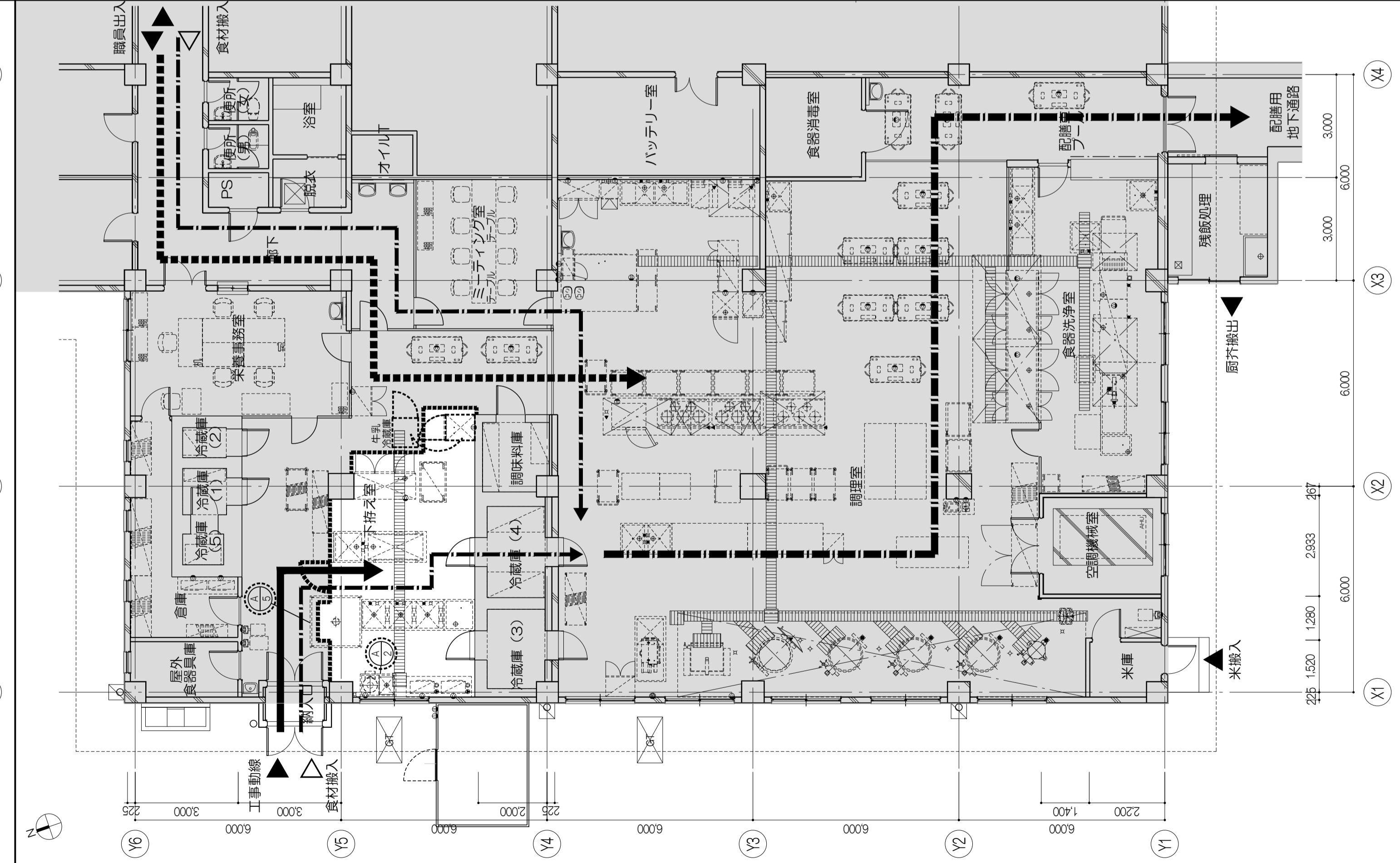

凡例

	改修範囲を示す
	厨房機器番号 (機器リストは別紙参考図による)
	移設する厨房機器 (別途工事)

	工事用作業動線を示す
	スタッフ動線を示す
	配膳までの動線を示す

	仮設間仕切りを示す 仕様は特記仕様による
	0.0(月)：仮設間仕切り設置期間を示す
	仮設間仕切り：W900 H2000 仕様は特記仕様による

株式会社 伊藤喜三郎建築研究所  
 一般建築士事務所  
 宮城県知事登録番号 第19210197号  
 設計者 川端庸明  
 一般建築士登録番号 第289771号

設計者  
 主任技術者 川端庸明  
 一般建築士 第289771号  
 副技術者 菊池浩太郎  
 一般建築士 第347295号  
 設計者 佐藤謙吾  
 建築士 第274153号  
 図面者 杉本真由美

件名 宮城県立精神医療センター大規模改修・修繕工事  
 図名 厨房仮設計画図 (参考図)  
 縮尺 R 1/100(A1), 1/200(A3) 日付 2019/12 (令和元年)  
 伊藤喜三郎建築研究所  
 Job-No. 19069  
 意匠 84